Продажа

3-к.квартира, 87.2 м², 2/4 эт.

Калининград,

г Калининград, ул Ключевая, д 27В

₽ 10 900 000

Жилой Комплекс «Сиреневый Бульвар» - это уникальный проект, который позволит своим жителям получить все преимущества городского комфорта и максимум плюсов от жизни на природе. Встречайте концепцию жизни в благоустроенном коттеджном пригороде: спокойном, красивом и благополучном. Здания квартала органично вписаны в пространство – их окружают частные коттеджи и густая зеленая роща.

Продается 3-х комнатная квартира, на 2-м этаже 4-м этажного Клубного дома. Общая площадь-87,2 кв. м., жилая-41,7 м. кв., комнаты изолированные, просторная кухня-столовая-19,6 кв. м., 2 сан. узла, автономное отопление, остекленная лоджия, в доме установлен лифт, есть кладовые помещения.
Любая форма оплаты-семейная ипотека-4%, возможна беспроцентная рассрочка, дистанционная регистрация.

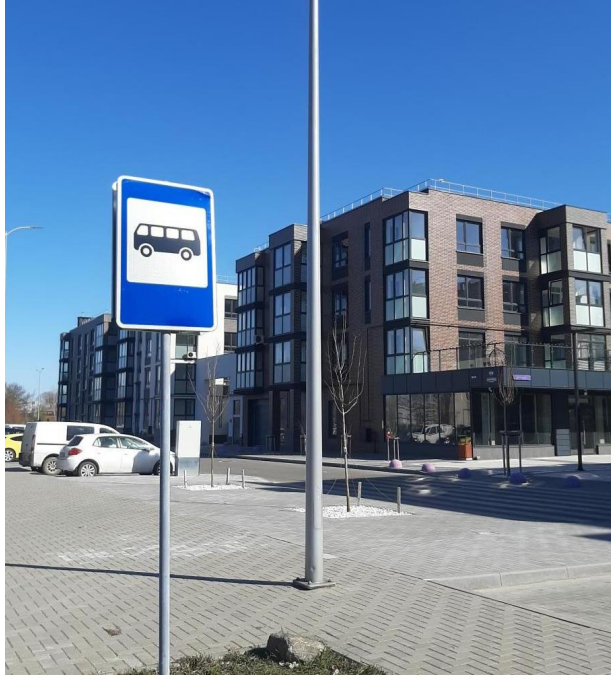

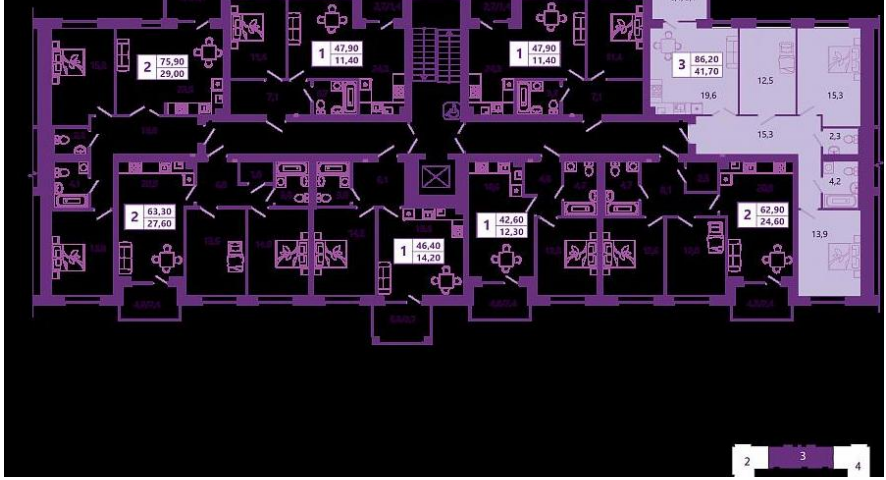

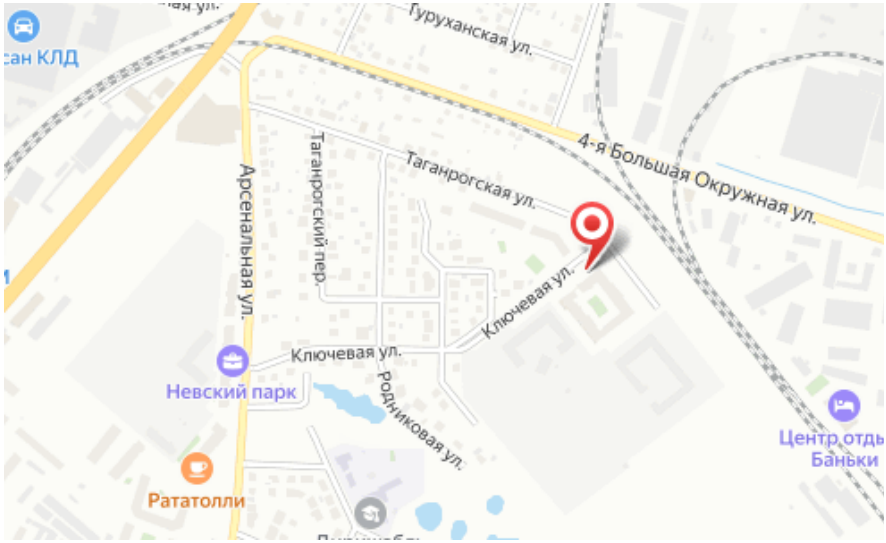

Количество комнат: **3**
Общая площадь: **87.2 м²**
Площадь кухни: **19.6 м²**
Этажей в доме: **4**
Тип балкона: **лоджия**
Наличие телефона: **да**
Наличие мебели: **нет**
Вид из окон: **во двор и на улицу**
апартаменты: **нет**

Год постройки дома: **2024 г.**
Жилая площадь: **41.7 м²**
Этаж: **2**
Тип санузла: **2**
Ремонт: **требует ремонта**
Наличие интернета: **да**
Мусоропровод: **нет**
Тип дома: **кирпичный**

Специалист по недвижимости

Кунцевич Валерий Николаевич

+7(906)235-6905

alteza62@yandex.ru

АЛЬТЕЗА

+7 906 210 33 33
altezarealty.ru
newprofit39@gmail.com
г Калининград, пл Победы, д 4А, офис 311