Продажа

5-к.квартира, 177.3 м², 2/6 эт.

Калининград,

ул Октябрьская, д 12

₽ 54 014 264

Продается очень просторная 5-ти комнатная квартира на 2-м этаже 6-ти этажного, монолитно кирпичного дома, общей площадью -177,3 м. кв., жилая-80 м. кв., кухня-гостиная -41,5 м. кв., высота потолков -3 м., 4 сан узла, 2 гардеробные, лоджия, автономное отопление, подогрев полов, подземная и гостевая парковка, детская площадка с травма-безопасным покрытием, спортивная площадка, противо пожарная и охранная сигнализация, видео наблюдение, огражденная и охраняемая территория внутреннего дворика.
ЖК «Рыбная деревня -это роскошное, элитное и комфортабельное жилье расположенное в Центре города Калининграда, в его исторической части среди построек с характерными чертами рациональной архитектуры прусского наследия.
Визитная карточка Калининграда – Рыбная деревня обретает свой окончательный вид. Это тот случай, когда история, канувшая в небытие, возвращается в современную жизнь. Жилой комплекс «Рыбная деревня» станет главной точкой притяжения для гостей и жителей Калининграда. Этот проект, безусловно, носит имиджевый характер для всего города, ведь на наших глазах создаётся новая достопримечательность. Рыбная деревня не просто жилой комплекс, это обустройство окружающего пространства: блестящая ганзейская архитектурная история города вернётся вместе с комфортом, достойным самого утончённого ценителя!
Дом сдан.
Любая форма оплаты!
Город Калининград это уникальный уголок России с мягким климатом на побережье Балтийского моря, до курортов г. Светлогорск – 27 км., г. Зеленоградск– 25 км., национальный парк «Куршская коса»– 28 км., Янтарный – 45 км., до международного аэропорта «Храброво»– 15 км.

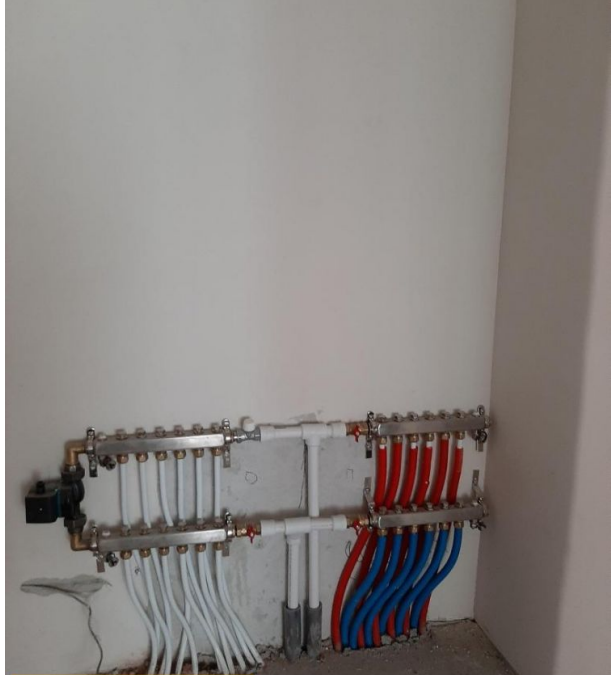

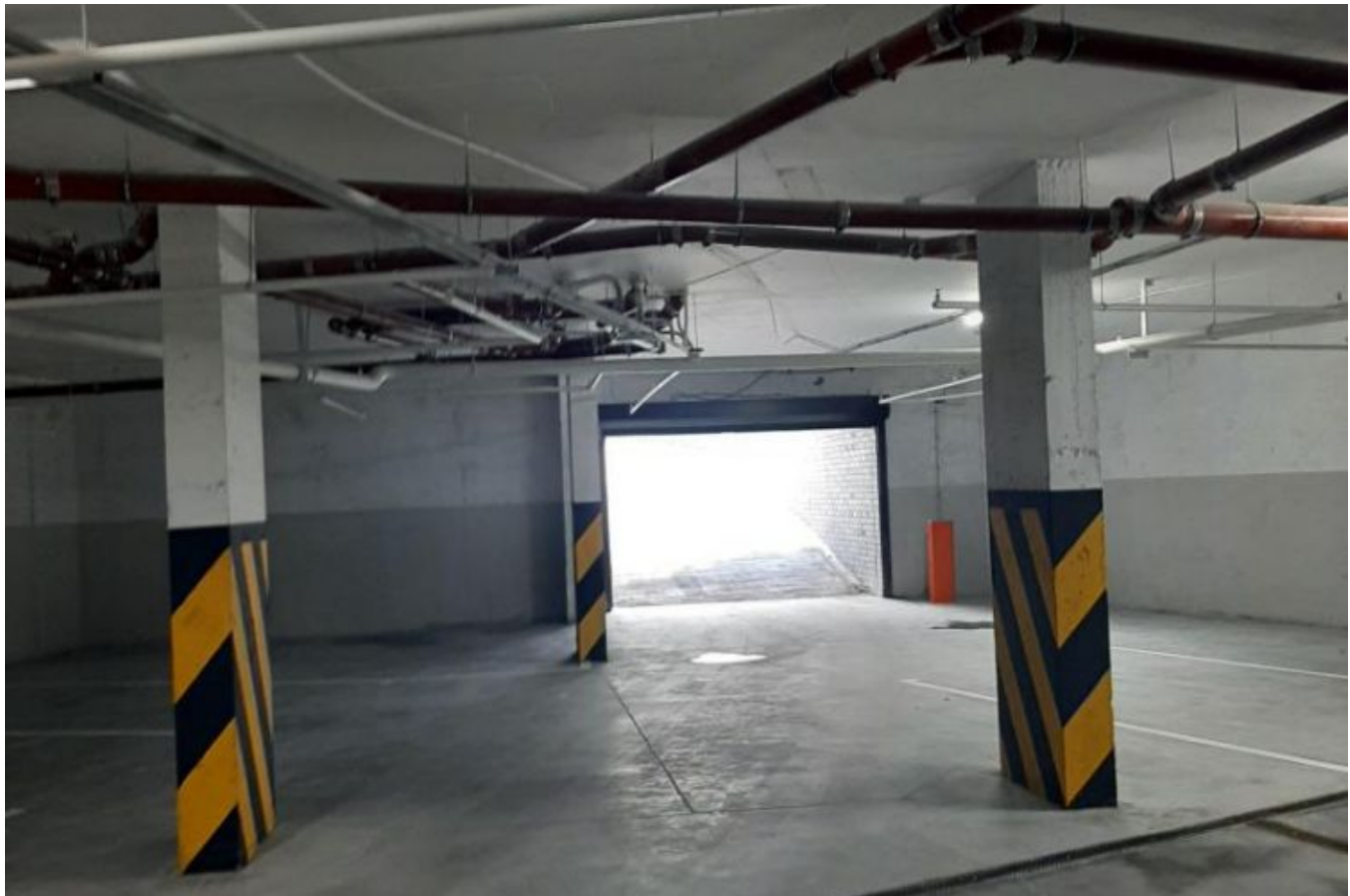

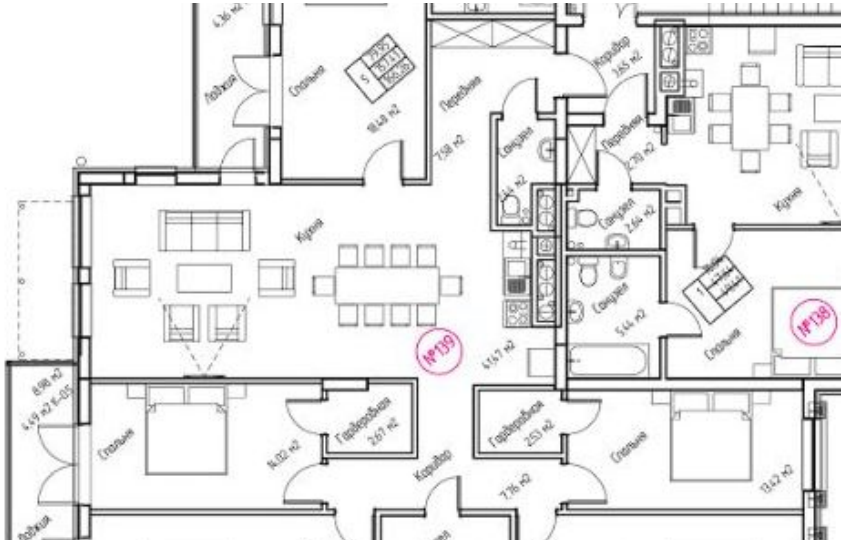

Количество комнат: **5**
Общая площадь: **177.3 м²**
Площадь кухни: **41.5 м²**
Этажей в доме: **6**
Тип балкона: **лоджия**
Состояние объекта: **хорошее**
Наличие интернета: **да**
Корпус дома: **1**
Тип дома: **монолитно-каркасный**

Год постройки дома: **2022 г.**
Жилая площадь: **80 м²**
Этаж: **2**
Тип санузла: **Раздельный**
Ремонт: **отделка под чистовую**
Наличие телефона: **да**
Мусоропровод: **нет**
Высота потолков в метрах: **3 м.**
апартаменты: **нет**

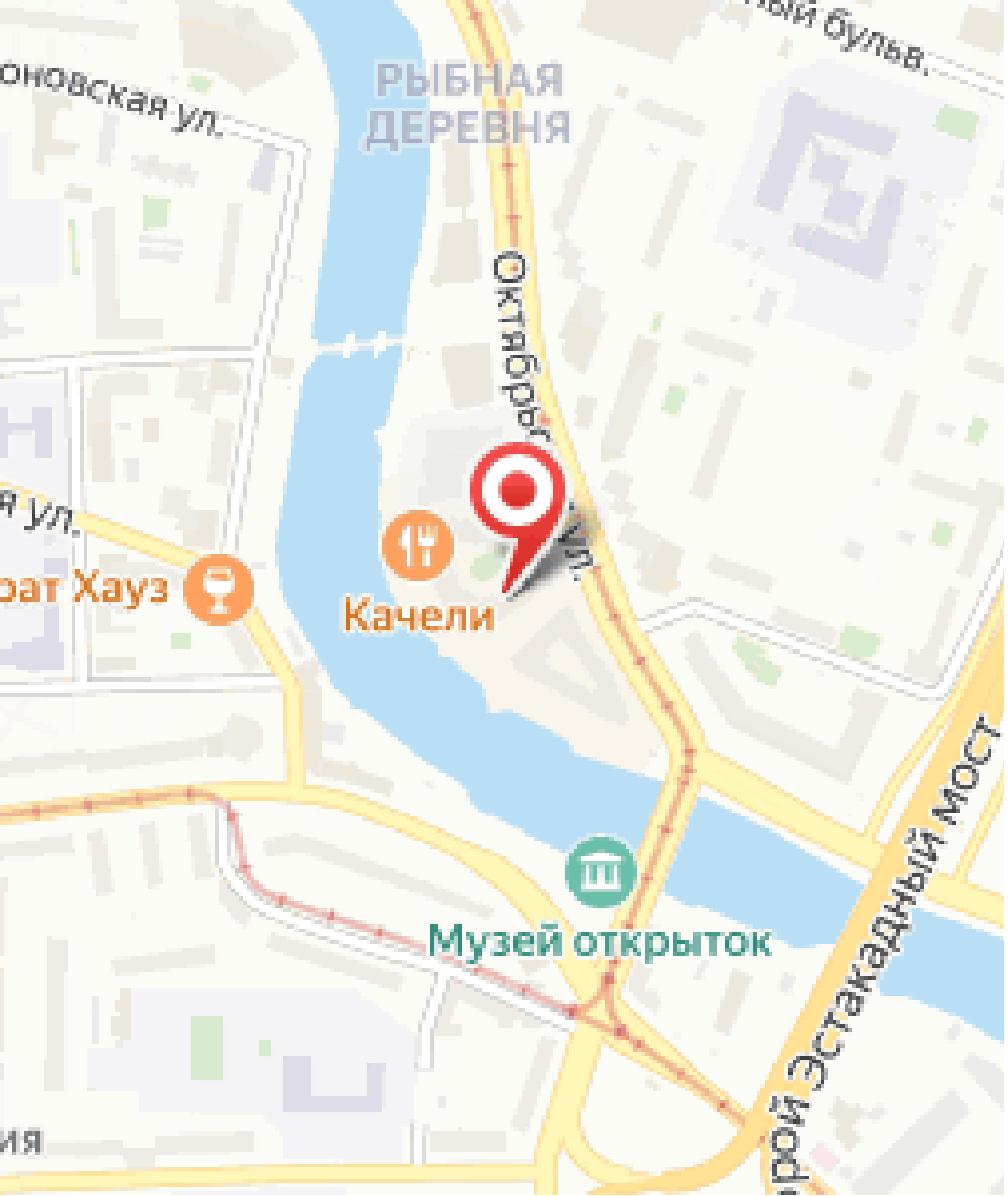
оновская ул.
РЫБНАЯ ДЕРЕВНЯ
ый бульв.
Октябрьская ул.
я ул.
рат Хауз
Качели
Музей открыток
рой эстакадный мост
ия

Специалист по недвижимости

Кунцевич Валерий Николаевич

+7(906)235-6905

alteza62@yandex.ru

АЛЬТЕЗА
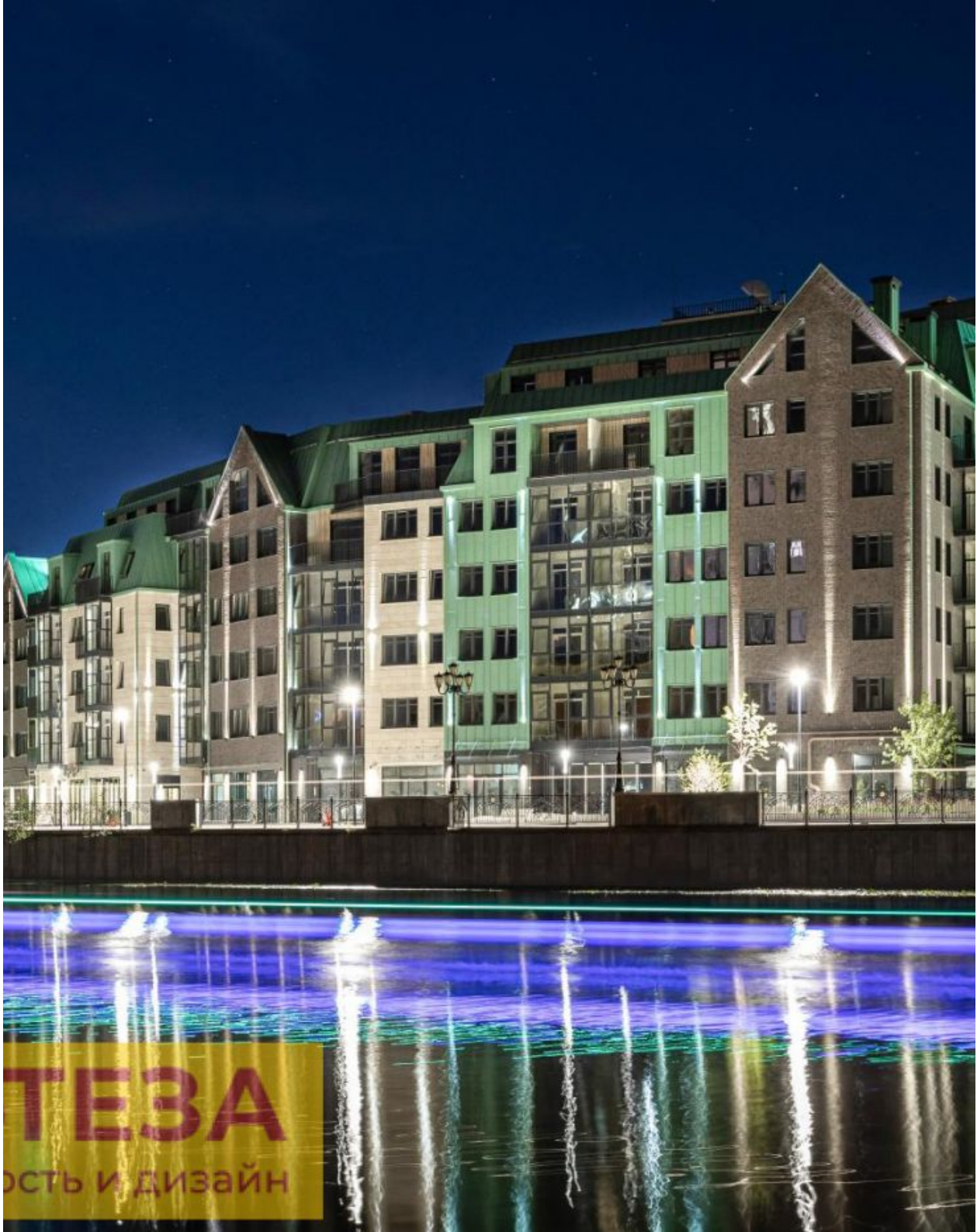
+7 906 210 33 33
altezarealty.ru
newprofit39@gmail.com
г Калининград, пл Победы, д 4А, офис 311