Продажа

дом 64 м² на участке 6 сот.

Зеленоградск, Клинцовка

поселок Клинцовка,

₽ 8 900 000

Продам дом площадью- 64 кв. м. на участке 6 соток в пос. Клинцовка (ор-р пос.Малиновка г. Зеленоградск) . 1500 м. до побережья Балтийского моря.
1 этаж – гостиная, совмещенная с кухней, спальня, санузел, выход с гостиной на террасу.
Участок правильной формы в собственности .
Подходит асфальтированная дорога. Сухая и ровная местность.
Коммуникации : электричество, центральная канализация. ливневая канализация, центральный водопровод, газ.
Инфраструктура:
-в 15 минутах ходьбы — чистый и широкий песчаный пляж, хороший «вход в море»
-до Калининграда — 25 км,
-до Зеленоградска — 3 км.
Удобный подъезд с автобана (до Калининграда 20 мин на авто).

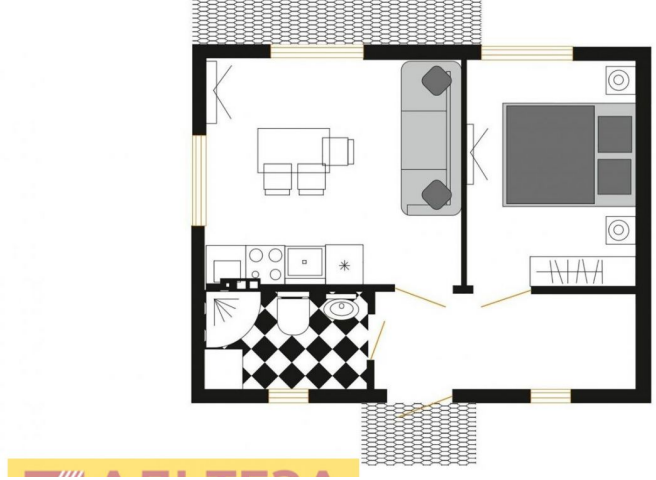

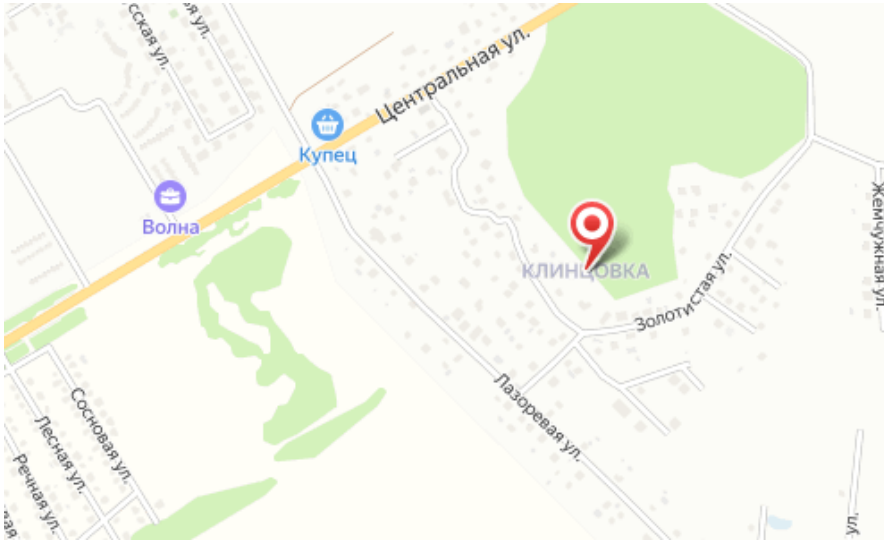

Тип объекта: **дом**
Общая площадь: **64 м²**
Количество этажей: **1**
Материал стен: **Газоблоки**
Санузел: **в доме**
Терраса: **нет**

Тип дома: **блочный**
Площадь участка: **6 сот.**
Год постройки: **2023**
Тип участка: **СНТ**
Тип санузла: **Раздельный**

Специалист по недвижимости

Кунцевич Валерий Николаевич

+7(906)235-6905

alteza62@yandex.ru

АЛЬТЕЗА

+7 906 210 33 33
altezarealty.ru
newprofit39@gmail.com
г Калининград, пл Победы, д 4А, офис 311