Продажа

дом 100 м² на участке 5.5 сот.

Калининград, Колосок

тер. СНТ Колосок, ул Неглинная,

₽ 6 900 000

Продается дом 2015 г. постройки в г. Калининград с/о Колосок площадью 100 кв. м. на участке 5.5 соток . 4 комнаты. . Сделан частичный ремонт Котелковое отопление, газ по границе участке, водоснабжение-колодец, канализация-септик . Земля в собственности, с/х назначение. Участок огорожен, благоустроен . Посажены плодовые деревья и кустарники. Есть баня. Подъездные пути хорошие.
Если Вас заинтересовало наше предложение — звоните!
Показы по предварительной договоренности.
Предлагаем помощь в оформлении ипотеки и полное юридическое сопровождение сделки, работаем с регионами, оформляем сделки on-line. Являемся официальными партнерами всех банков, представленных в нашем регионе. Оформляя ипотеку через нас, вы получаете скидку от 0,3% до 0,7% годовых по процентной ставке.

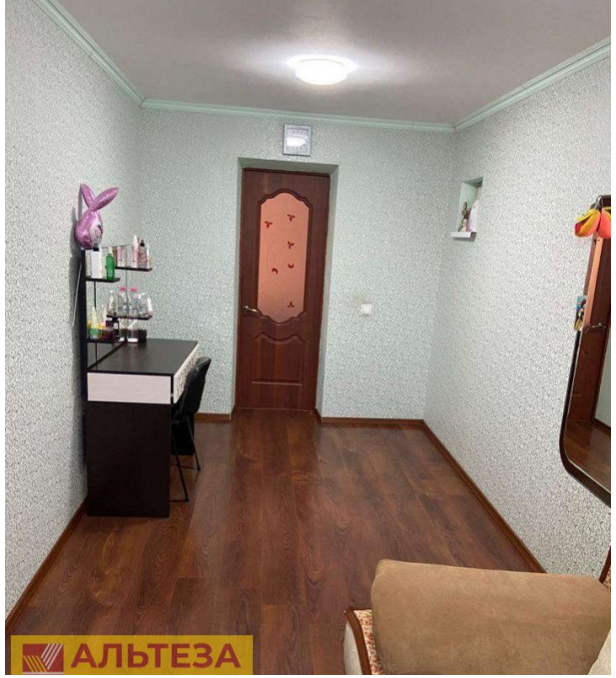

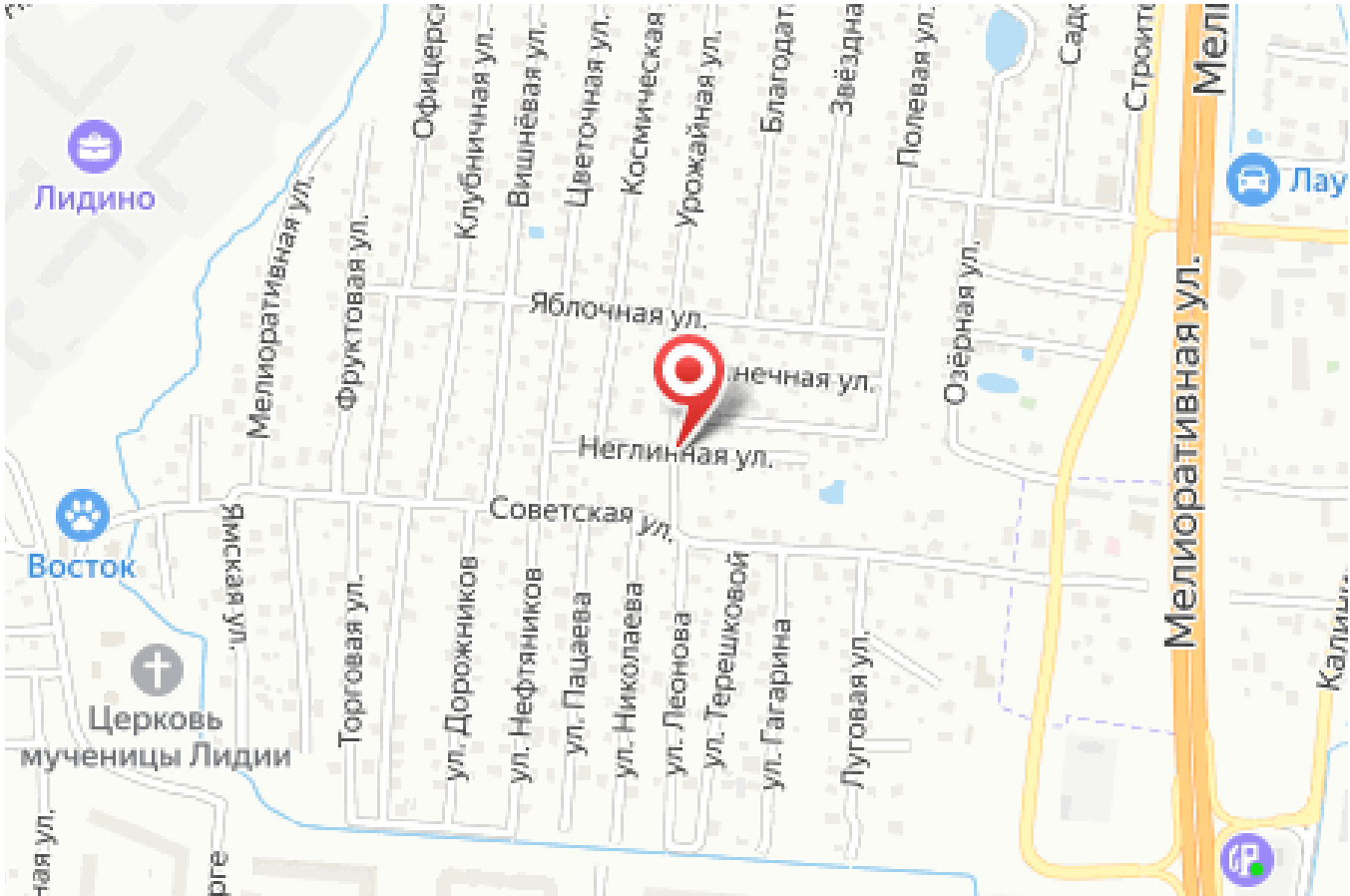

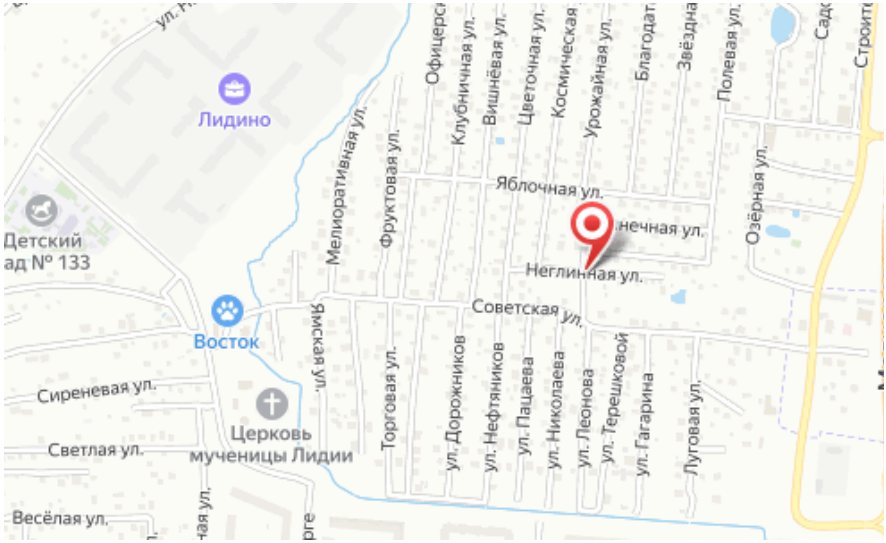

Тип объекта: **дом**
Общая площадь: **100 м²**
Количество этажей: **2**
Материал стен: **Пеноблоки**
Санузел: **в доме**
Терраса: **нет**

Тип дома: **блочный**
Площадь участка: **5.5 сот.**
Год постройки: **2015**
Тип участка: **СНТ**
Тип санузла: **Раздельный**

Специалист по недвижимости

Кунцевич Валерий Николаевич

+7(906)235-6905

alteza62@yandex.ru

АЛЬТЕЗА

+7 906 210 33 33
altezarealty.ru
newprofit39@gmail.com
г Калининград, ул Сергеева, д 14