Продажа

1-к.квартира, 44 м², 7/10 эт.

Калининград,

г Калининград, ул Закатная, д 29 к 1

₽ 7 599 000

Продается 1-комнатная квартира, расположенная на 7-м этаже 10-тиэтажного жилого дома на ул.Закатной. Общая площадь квартиры- 44/11.4/18.7 кв.м. Автономное отопление. В квартире сделан современный, качественный ремонт. Квартира полностью меблирована. Встроенная кухня. Окна-стеклопакеты, полы-ламинат, плитка.Санузел совещен, в кафеле. В квартире имеется лоджия. Во дворе дома оборудована современная детская площадка.
Район с развитой инфраструктурой: в шаговой доступности детские сады, школы, магазины, остановки общественного транспорта. Под ипотеку подходит. Любой вид расчета! Предлагаем помощь в оформлении ипотеки. Работаем с ведущими банками, представленными в регионе. На все ваши вопросы ответит специалист по недвижимости АН АЛЬТЕЗА-Ригачная Наталья Степановна. Звоните!

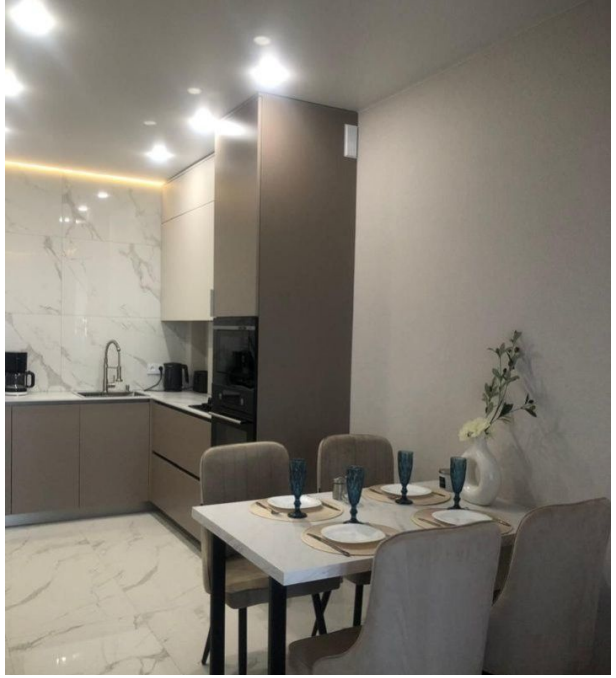

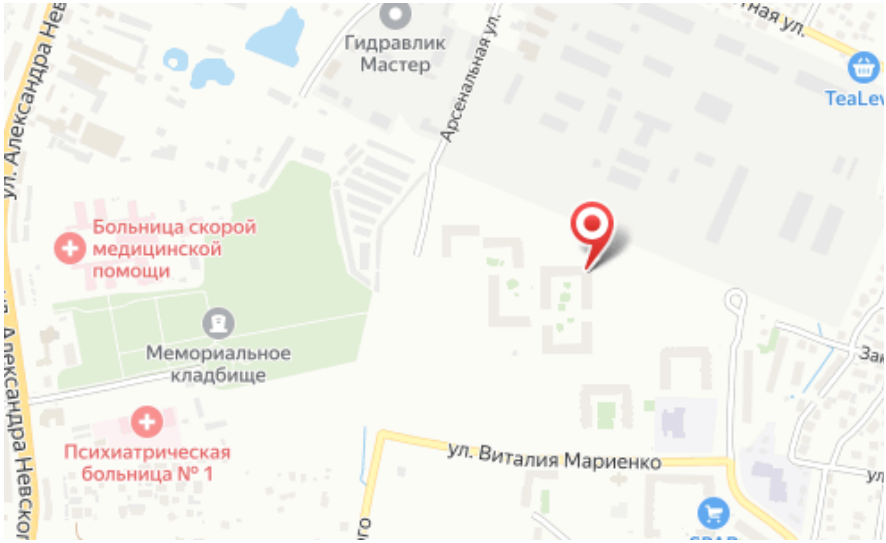

Количество комнат: **1**
Общая площадь: **44 м²**
Площадь кухни: **11.4 м²**
Этажей в доме: **10**
Тип балкона: **лоджия**
Состояние объекта: **отличное**
апартаменты: **нет**

Год постройки дома: **2023 г.**
Жилая площадь: **18.7 м²**
Этаж: **7**
Тип санузла: **Совмещенный**
Ремонт: **косметический**
Наличие мебели: **да**

Специалист по недвижимости

Ригачная Наталья Степановна

+7(962)266-2744

alteza56@yandex.ru

АЛЬТЕЗА

+7 906 210 33 33
altezarealty.ru
newprofit39@gmail.com
г Калининград, ул Сергеева, д 14