Продажа

Участок 9 соток ИЖС

Куликово (переславское сельскоеоселение),

Россия, Калининградская область, Зеленоградский муниципальный округ, посёлок Куликово (Переславское сельское поселение)

₽ 1 100 000

Продается участок в п. Куликово (Переславский сельский округ) Зеленоградского района площадью 9 соток.
Категория земель: Земли населённых пунктов
Разрешенное использование: для индивидуального жилищного строительства с объектами инфраструктуры
Форма собственности: Частная собственность
Идеальный участок для строительства загородного дома . Электричество по границе участка . Доступен общественный транспорт, рейсовые автобусы №№ 118,119,120,125. Школьный автобус возит детей в школу в п. Переславское. Остановка 50 метров от участков.
Если Вас заинтересовало наше предложение — звоните!
Показы по предварительной договоренности.
Предлагаем помощь в оформлении ипотеки и полное юридическое сопровождение сделки, работаем с регионами, оформляем сделки on-line. Являемся официальными партнерами всех банков, представленных в нашем регионе. Оформляя ипотеку через нас, вы получаете скидку от 0,3% до 0,7% годовых по процентной ставке.

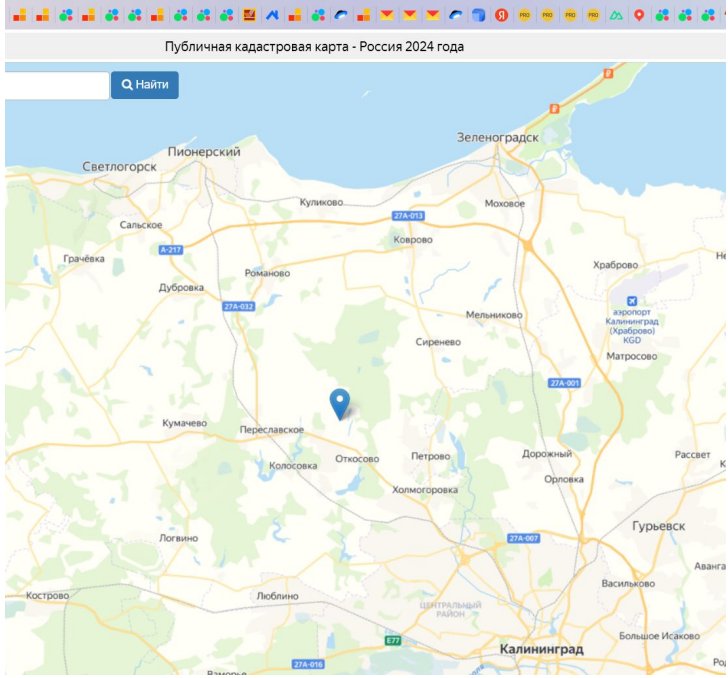

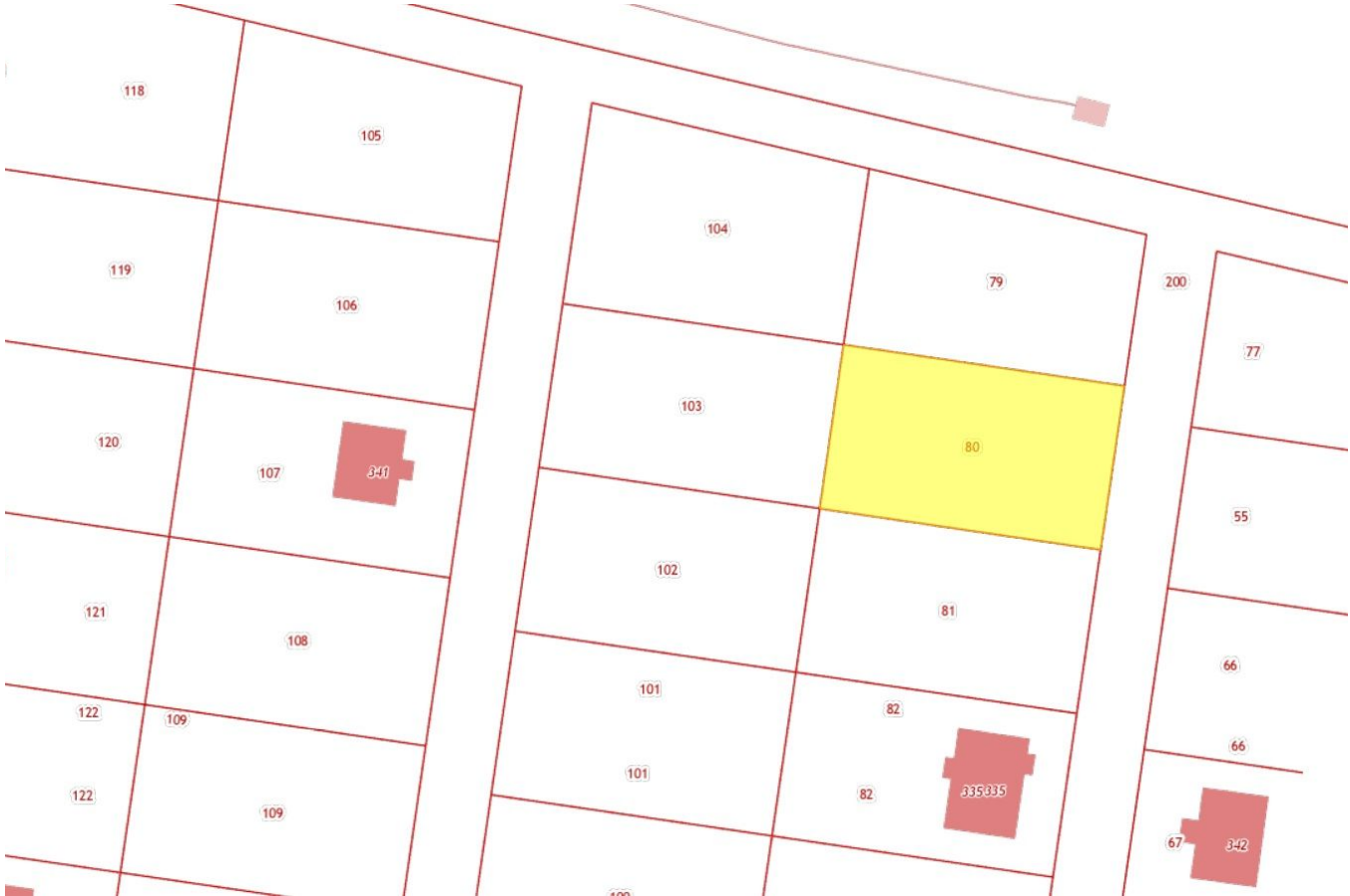

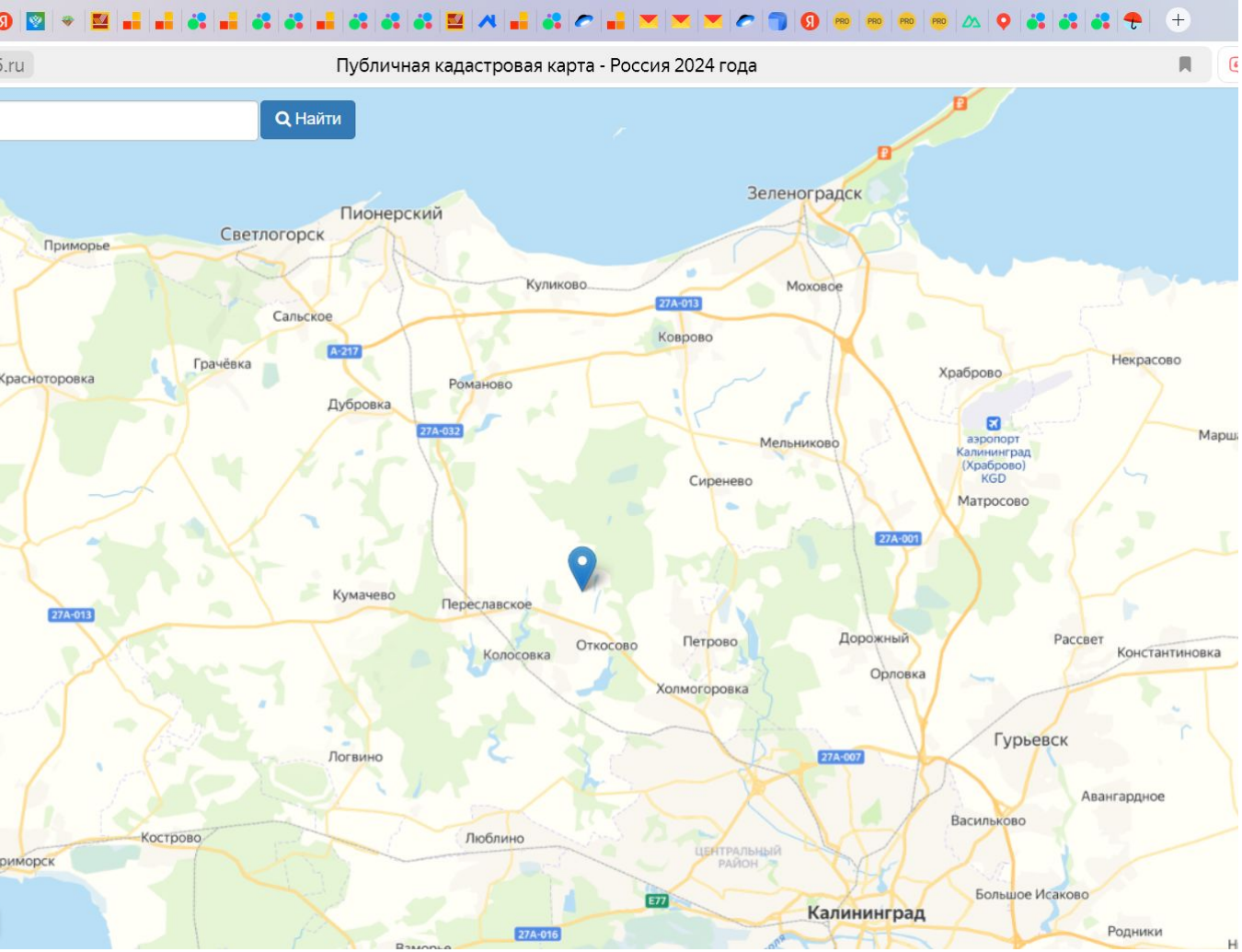

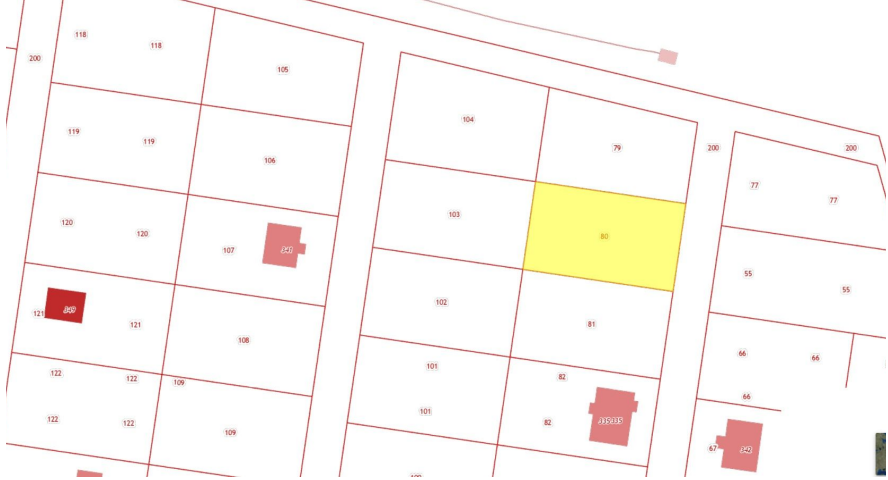

Площадь участка: **9 соток**

Тип участка: **ИЖС**

Специалист по недвижимости

Кунцевич Валерий Николаевич

+7(906)235-6905

alteza62@yandex.ru

АЛЬТЕЗА
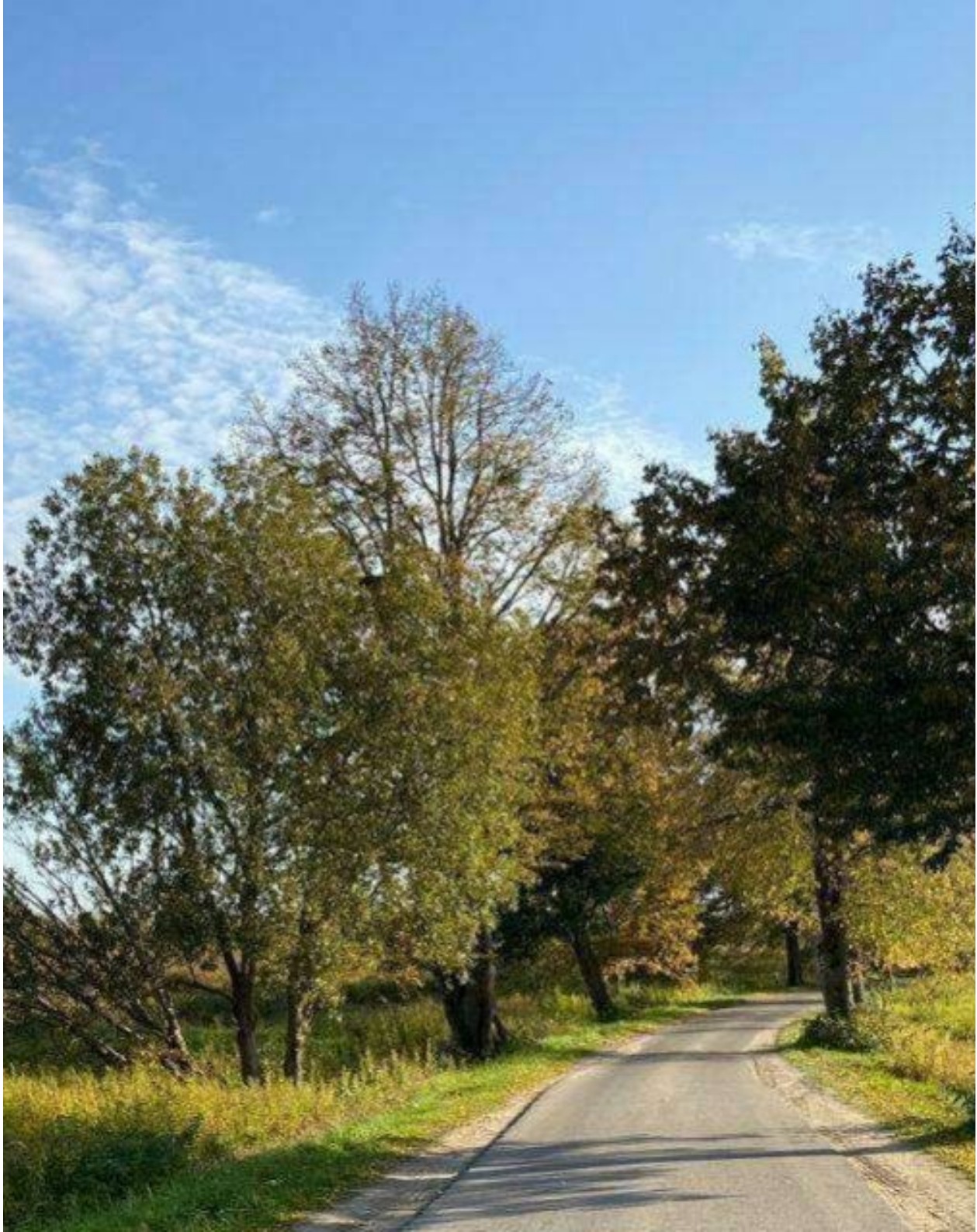
+7 906 210 33 33
altezarealty.ru
newprofit39@gmail.com
г Калининград, пл Победы, д 4А, офис 311