Продажа

таунхаус 135 м² на участке 2 сот.

посёлок Большое Исаково, Большое Исаково

поселок Большое Исаково, ул Янтарная,

₽ 12 500 000

Продается новая блок-секция, в комплексе из 6-ти жилых огороженных домов блокированной застройки, расположенных в поселке Большое Исаково, ул Янтарная.
Поселок примыкает к городу Калининграду с восточной стороны, их разделяет только окружная дорога.
Отделка домов — « серый ключ», огороженная территория,автоматические ворота, брусчатка и зона озеленения.
Дома состоят из двух квартир (блок-секция).
Каждой секции присвоен индивидуальный адрес .
Отопление и горячее водоснабжение — 2-х контурный котел.
Материал стен — керамический блок от компании «Пятый Элемент» (250 мм)
Фасад утеплён и покрыт декоративной штукатуркой.
Крыша — утепленная металлочерепица.
Площадь дома: 135 кв.м
Площадь участка: 2 сотки
Этажей в доме: 3
Категория земель: индивидуальное жилищное строительство (ИЖС)
Год постройки: 2022
Материал стен: керамический блок
Санузел: 2
Коммуникации: электричество,газ,водоснабжение и канализация — ЦЕНТРАЛЬНЫЕ
Ремонт: серый ключ
Парковка: на 2 автомашины
Транспортная доступность: Общественный транспорт (Автобусы и маршрутные такси)
Инфраструктура: магазины, аптеки, д/сад, школа, Дом культуры
Расстояние до центра города: 7 км
Расстояние до Балтийского побережья : 25 км

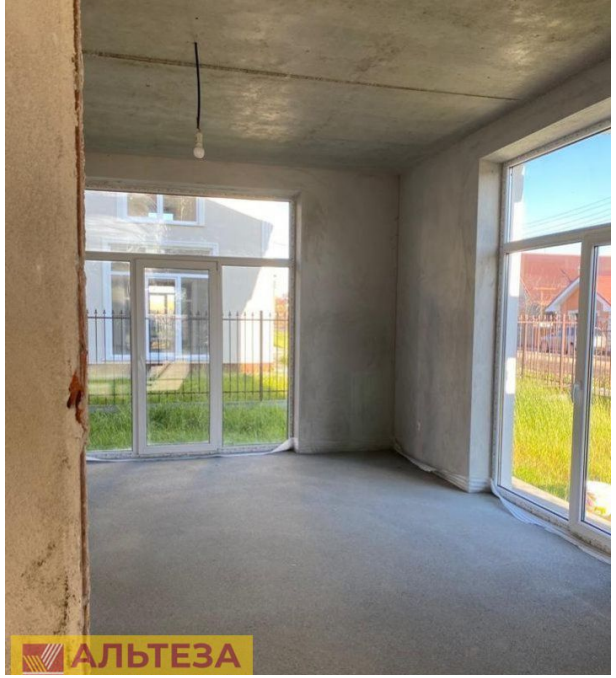

Тип объекта: **таунхаус**
Общая площадь: **135 м²**
Количество этажей: **2**
Материал стен: **Газоблоки**
Санузел: **в доме**

Тип дома: **блочный**
Площадь участка: **2 сот.**
Год постройки: **2022**
Тип участка: **ИЖС**
Тип санузла: **Раздельный**

АЛЬТЕЗА
недвижимость и дизайн

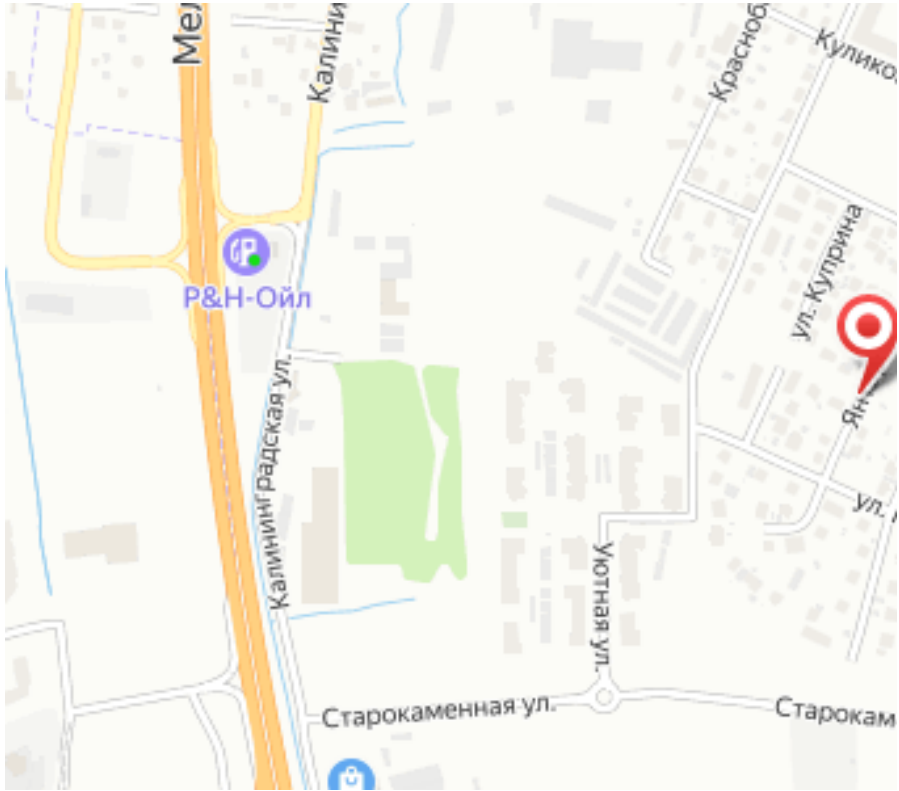
Калини
Красноб
Кулико
Р&Н-Ойл
Калининградская ул.
ул. Куприна
Ян
ул.
Уютная ул.
Старокаменная ул.
Старокам

Специалист по недвижимости

Кунцевич Валерий Николаевич

+7(906)235-6905

alteza62@yandex.ru

АЛЬТЕЗА

+7 906 210 33 33
altezarealty.ru
newprofit39@gmail.com
г Калининград, пл Победы, д 4А, офис 311