Продажа

1-к.квартира, 43.7 м², 2/12 эт.

Калининград,

г Калининград, ул Маршала Борзова, д 109 к 1

₽ 5 276 550

Продается 1 квартира в Центральном районе на ул. Маршала Борзова. Квартира находится на 2 этаже 12 этажного дома 2023 года постройки. Общая площадь квартиры 43,7 м 2, жилая комната 15,4 м 2 , шикарная кухня-гостиная 16,5 м 2, санузел совмещенный 4,9 м 2. Есть лоджия с панорамным остеклением площадью 3,3 м 2 , выход на лоджию из кухни. Квартира в сером ключе», с автономным отоплением (в квартире установлен двухконтурный газовый котел). Высота потолка 2,7 м. В квартиру заведен интернет, установлен домофон. Дом с огороженной территорией, наземным и подземным паркингом. На придомовой территории располагаются спортивная и детская площадка. Дом находится в районе с развитой инфраструктурой, все в шаговой доступности : супермаркет Городок, Семья, Пятерочка, ТЦ Гранд, школа № 50, детские сады № 122 и № 20, спорткомплекс Альбатрос, Региональный перинатальный центр, медицинский центр МедЛюкс, салоны красоты, остановки общественного транспорта автобусов № 26,27,28 и маршруток № 88, 71. Удобная транспортная развязка позволяет быстро оказываться в центре города, до центра 5 минут езды на автомобиле. Быстрый выезд на окружную позволит добраться без пробок в любую точку города. Полное юридическое сопровождение. Очень хорошее предложение....
Просмотр квартиры в любое удобное для Вас время! Сопровождение сделки для покупателя бесплатно! Для покупателей из другого региона провожу консультации онлайн с просмотром жилого комплекса и квартиры. Экономьте свое время обращаясь к профессионалам. Возможно проведение сделки дистанционно не выезжая из вашего города. Звоните...показ по звонку...жду Вашего звонка !!! Звоните...

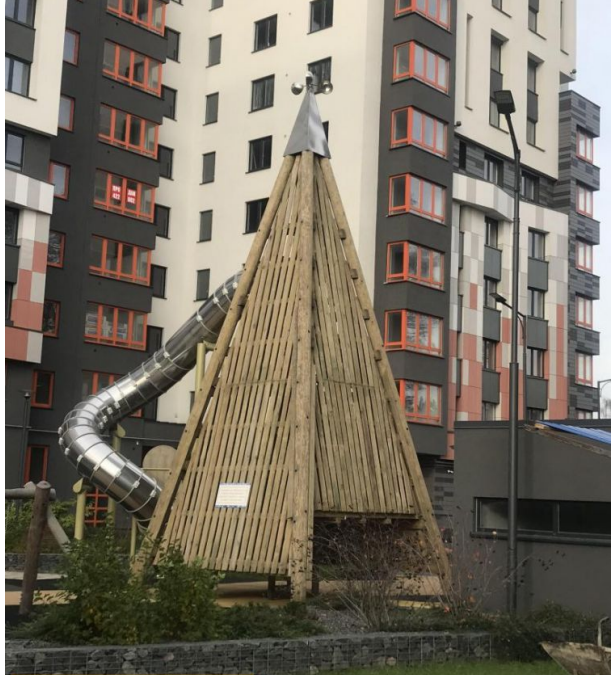

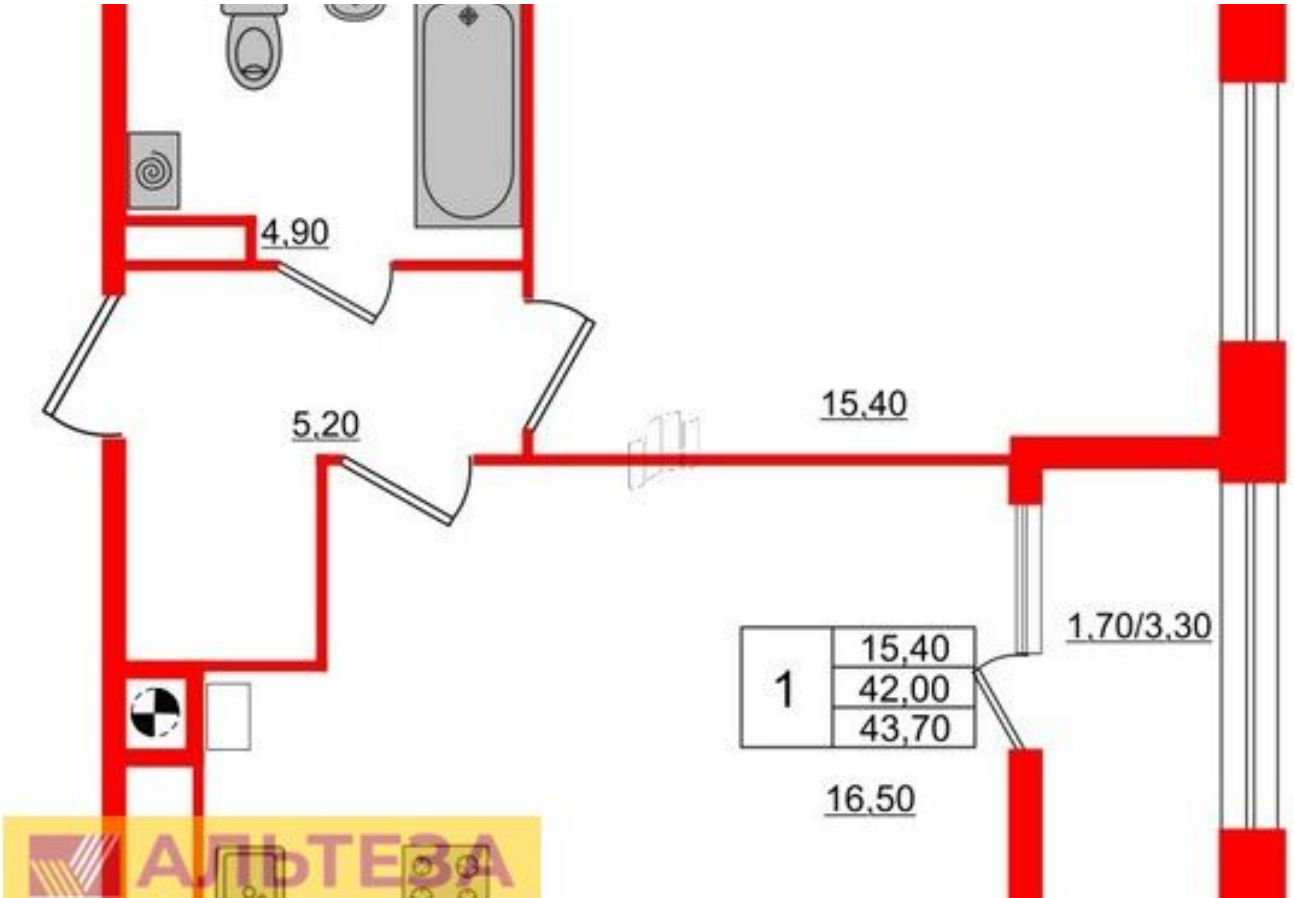

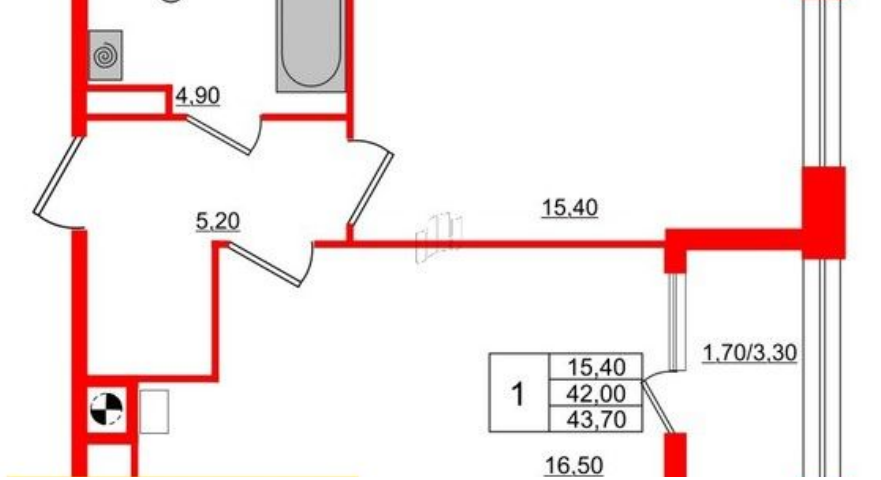

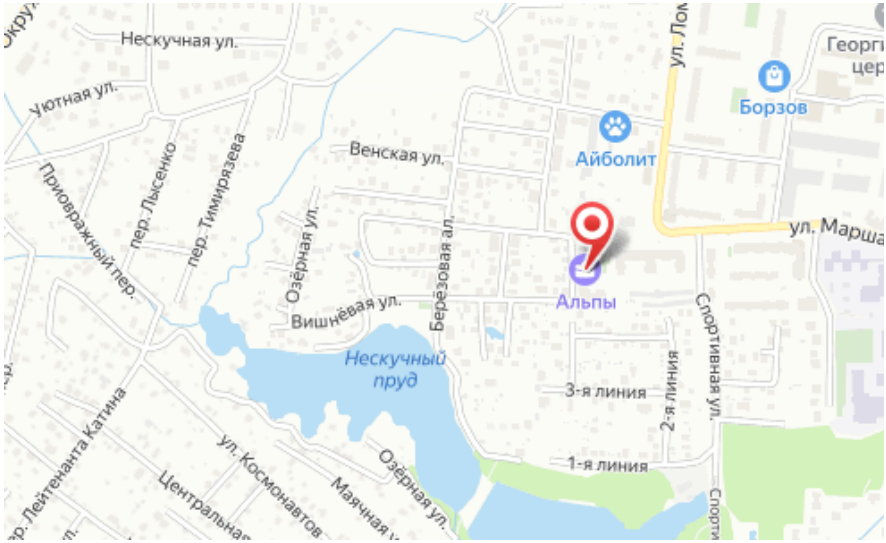

Количество комнат: **1**
Общая площадь: **43.7 м²**
Площадь кухни: **16.5 м²**
Этажей в доме: **12**
Тип балкона: **лоджия**
Наличие интернета: **да**
Высота потолков в метрах: **2.7 м.**
апартаменты: **нет**

Год постройки дома: **2023 г.**
Жилая площадь: **15.4 м²**
Этаж: **2**
Тип санузла: **Совмещенный**
Ремонт: **отделка под чистовую**
Вид из окон: **во двор**
Тип дома: **кирпичный**

Специалист по недвижимости

Крюкова Любовь Ивановна

+7(996)522-9853

alteza168@yandex.ru

АЛЬТЕЗА

+7 906 210 33 33
altezarealty.ru
newprofit39@gmail.com
г Калининград, пл Победы, д 4А, офис 311