

новый номер: [39-03-091007-734](https://rosreestr.ru/special/39-03-091007-734)  
ия земель: Земли поселений (земли  
ных пунктов)  
ения крестьянского хозяйства  
ный участок по адресу: [Калининградская обл.,  
ий р-н, п. Рощино](#)  
ная площадь: 172 372 кв.м.

email, куда отправить отчет

[Получить подробный отчет](#)

омлен и согласен с условиями публичной оферты  
омлен с политикой конфиденциальности и даю  
сие на обработку персональных данных

[Детали отчета и юридическая информация](#)  
[Ручной выбор вариантов](#)

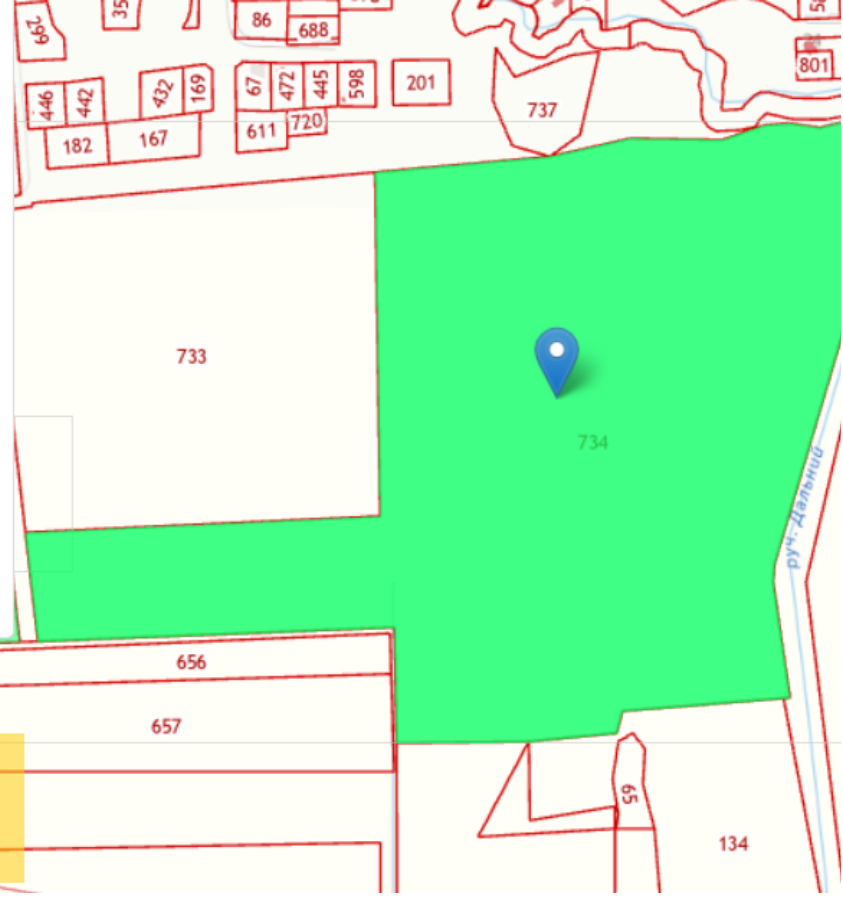

**Продажа**

**Участок 1780 соток ИЖС**

поселок Рощино, Чайка-1 (поселок Рощино)

поселок Рощино, Сельский пер, зд 21

**₽ 6 500 000**

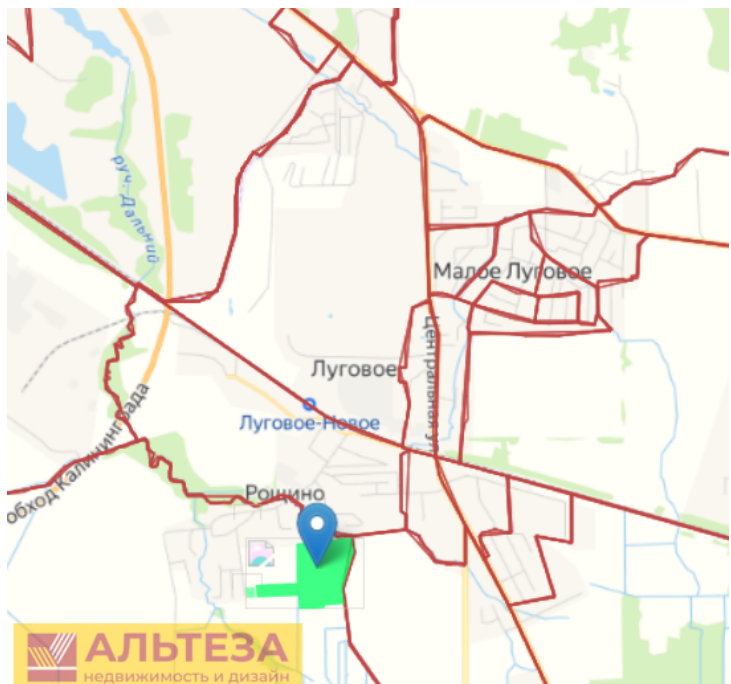
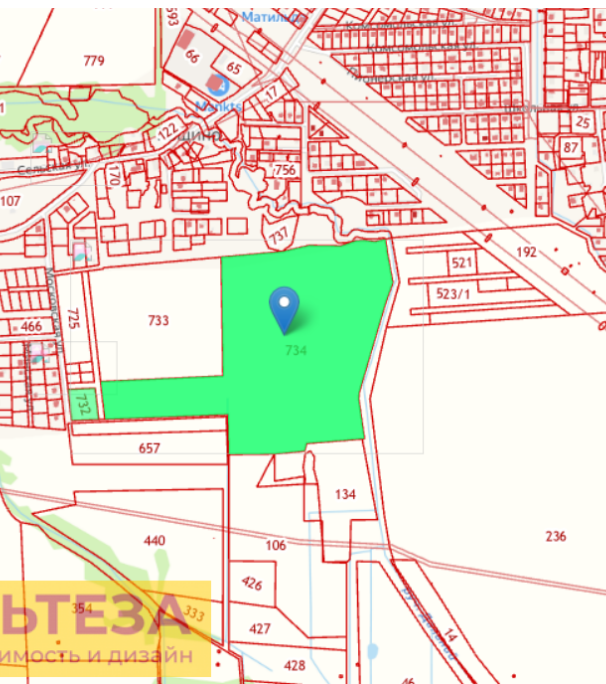

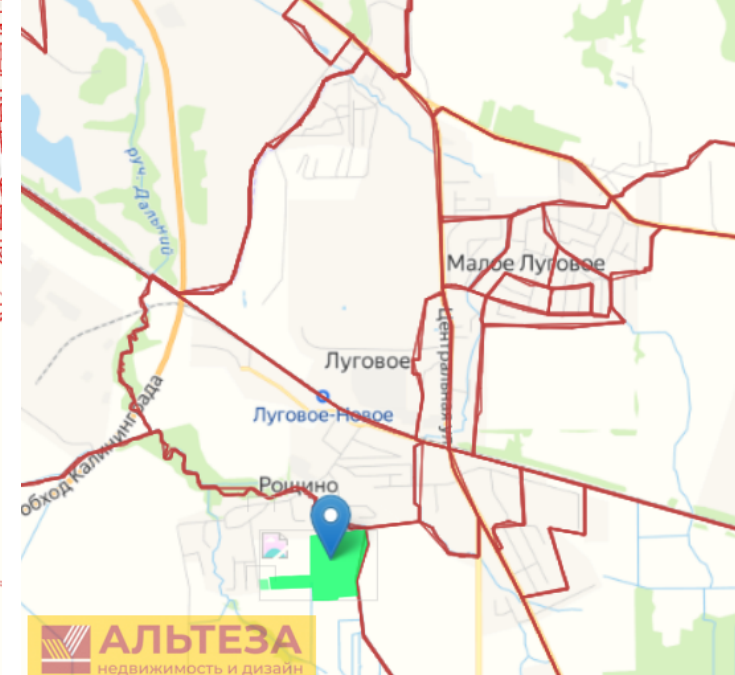
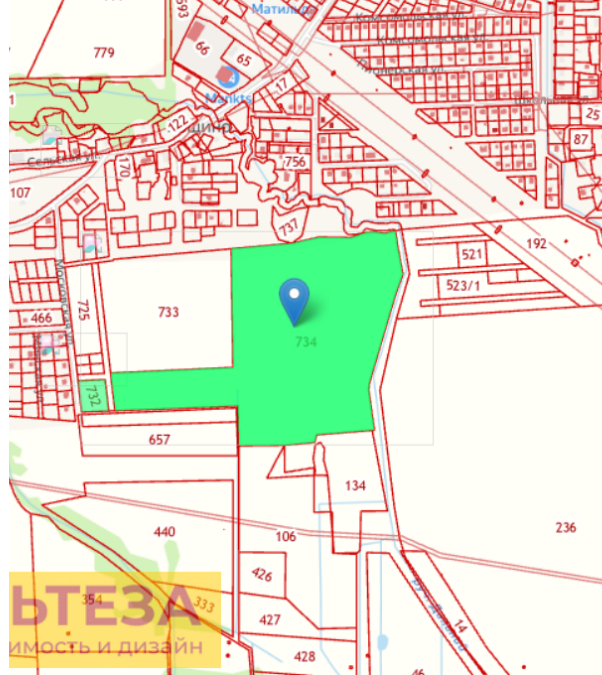

Продаётся земельный участок 9.2 Га в собственности, в посёлке Луговое, сразу за проездом. Зона Ж4-Б — ИЖД. Блок-секции, малоэтажное многоквартирное строительство. Сети: электричество, газ, канализация (септик). Цена указана за 1 (один) гектар. Кадастровый номер 39:03:091007:734

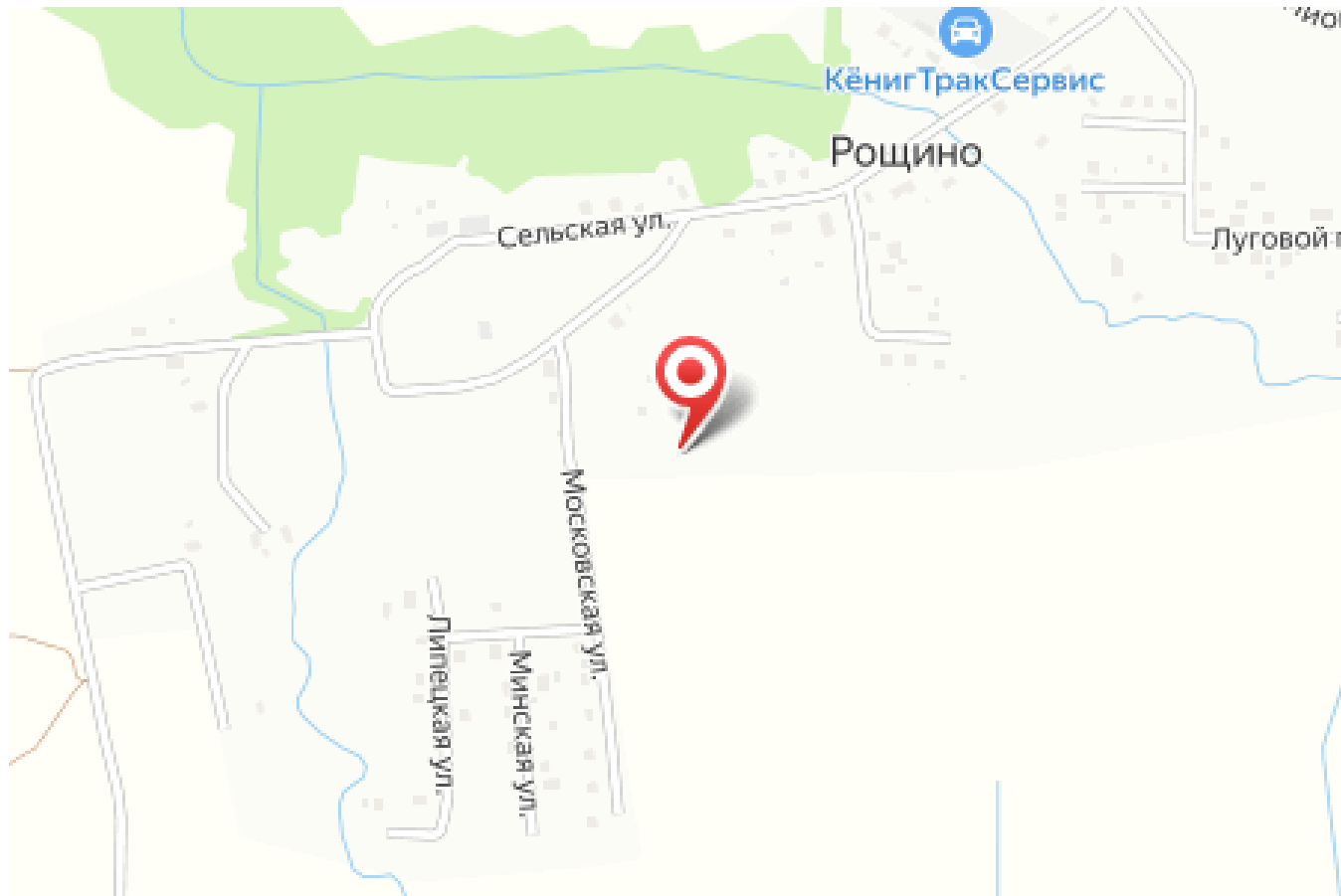

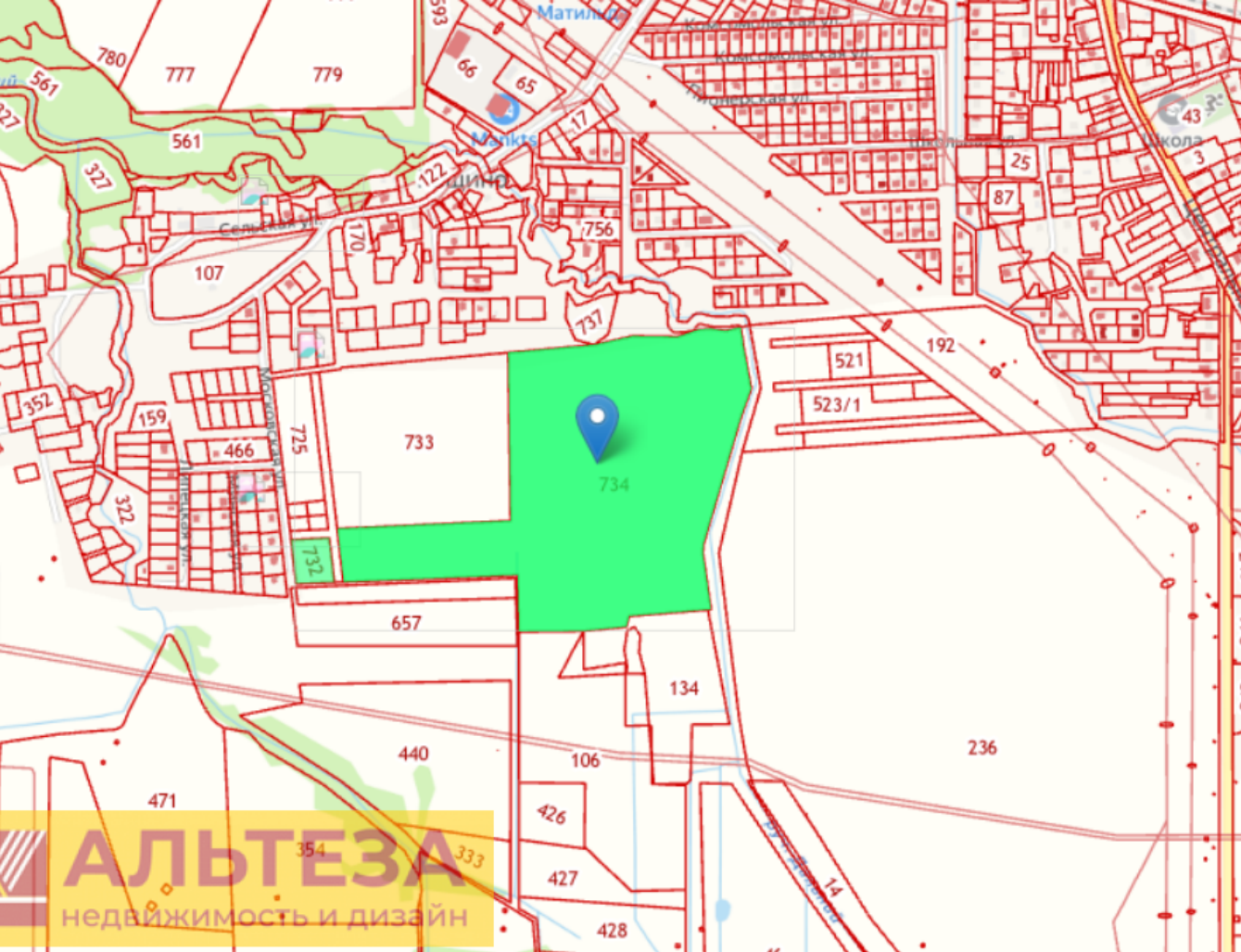

Площадь участка: **1780 соток**  
Расстояние до города: **0.1 км**

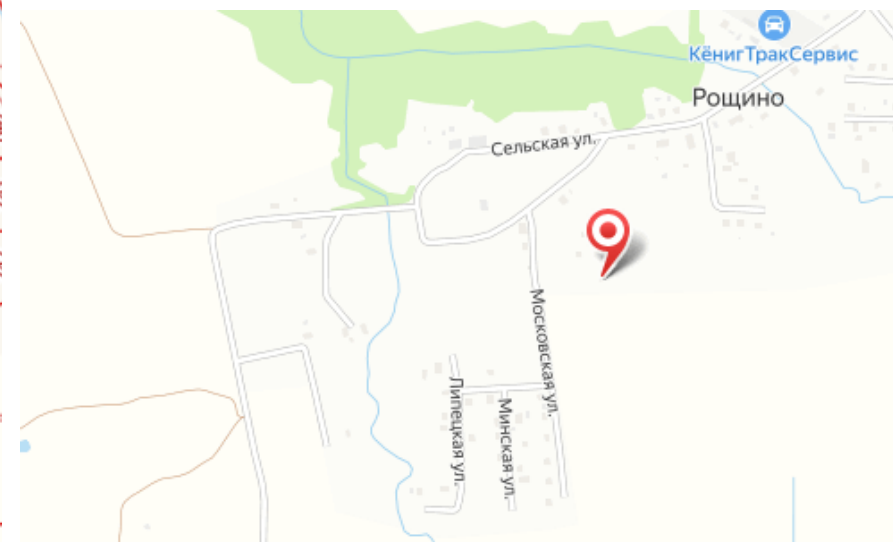
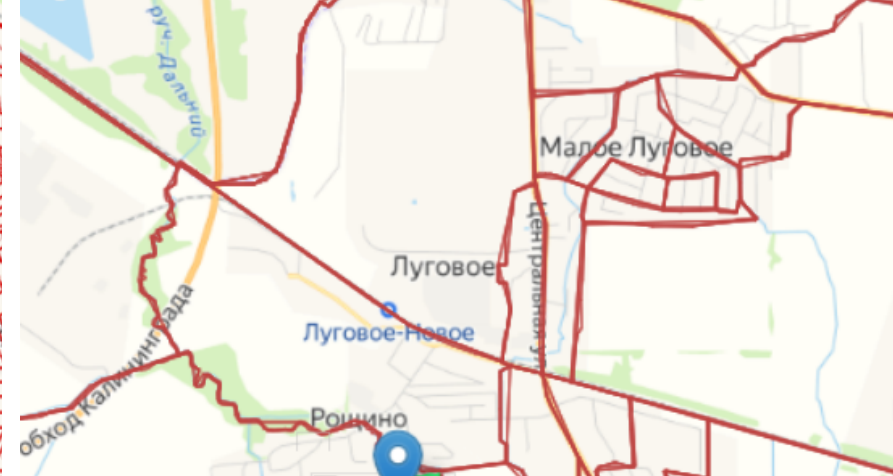

Тип участка: **ИЖС**



Специалист по недвижимости

**Ситников Андрей Николаевич**

+7(931)608-4173

alteza119@yandex.ru

АЛЬТЕЗА

+7 906 210 33 33

altezarealty.ru

newprofit39@gmail.com

г Калининград, пл Победы, д 4А, офис 311

