

Кадастровый номер: 39-03/040025-142

История земель: Земли поселений (земли населенных пунктов)  
для строительства индивидуального жилого дома

Участок по адресу: Калининградская обл., Гурьевский р-н, Рассвет

Площадь: 1716 кв. м.

Состояние: Проведено

Подробнее

[Посмотреть доступные документы](#)

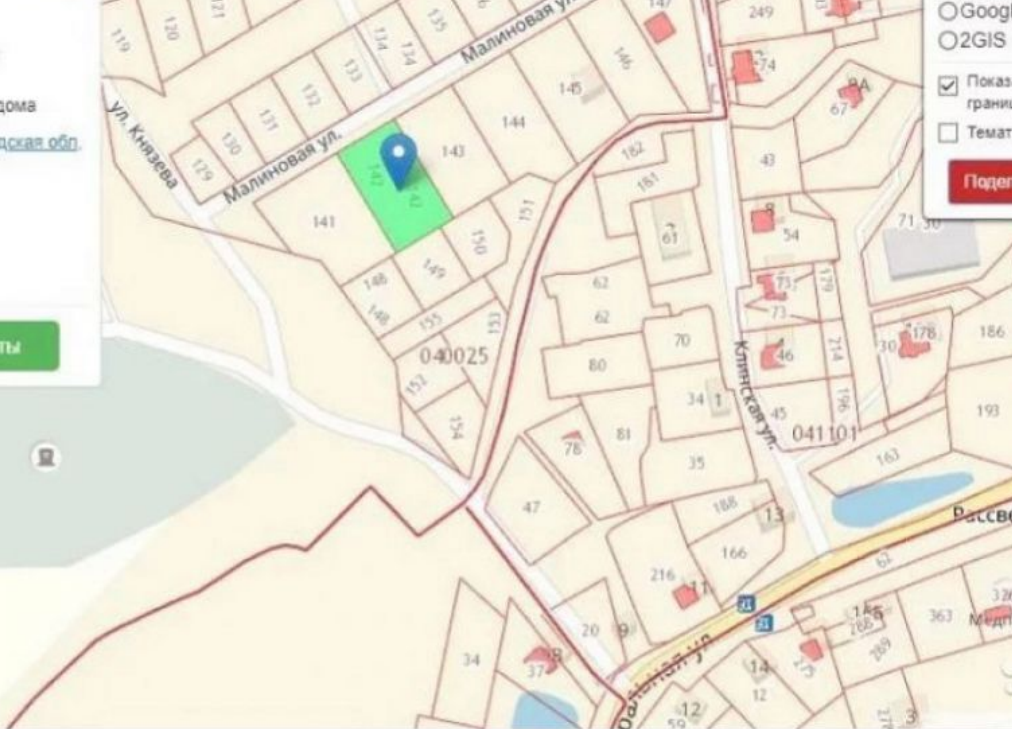

Google  
 2GIS  
 Показать границы  
 Тематическая

Продажа

## Участок 17 соток ИЖС

посёлок Рассвет, Рассвет

поселок Рассвет, ул Малиновая,

₽ 1 050 000

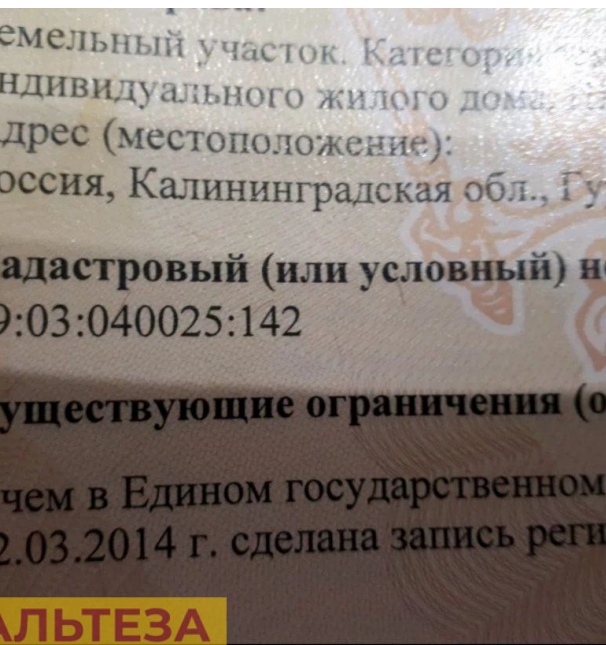

142  
ос. Рассвет, ул. Малиновая, 2  
для индивидуального жилого дома

Услуги  
Жилищности  
Участок  
17 соток

Калининградская область, Гурьевский район, поселок Рассвет, ул. Малиновая, 2

История земельных участков  
**ТЕЗА**  
История индивидуального участка  
Юридическая помощь и дизайн

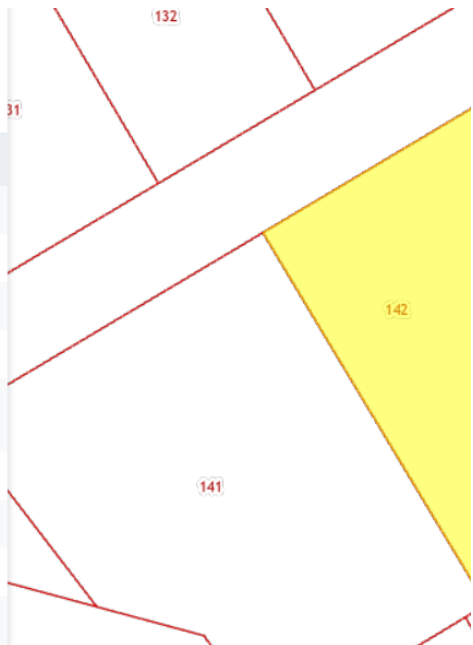

**АЛЬТЕЗА**  
История недвижимости и дизайн

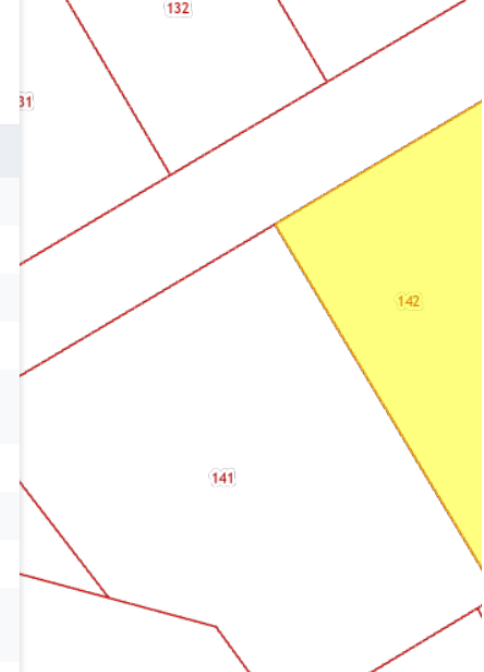
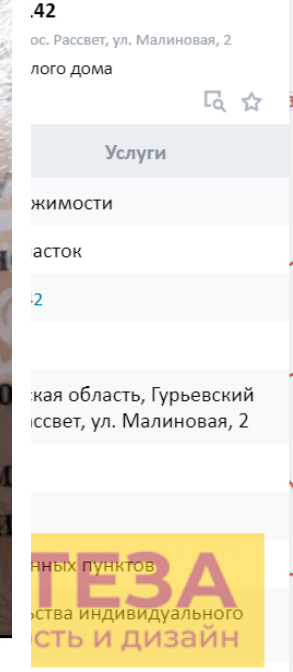
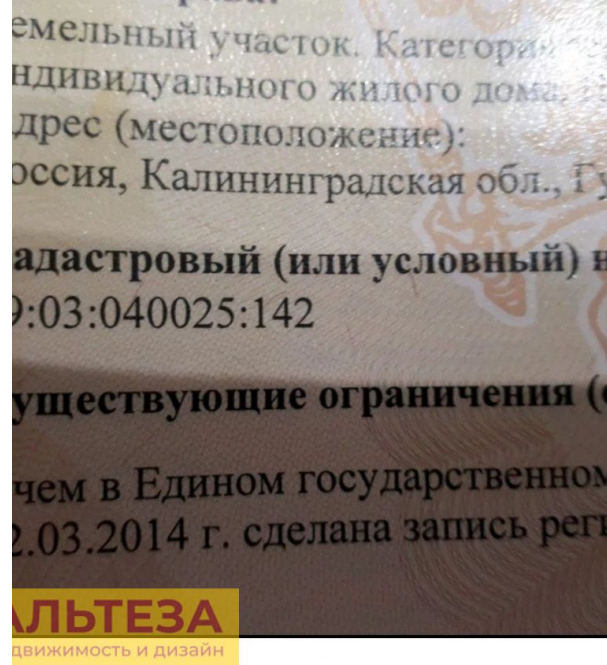

Продам участок 17,16 соток, земли поселений (ИЖС) в поселке Рассвет, Гурьевского района, ул. Малиновая, 2. Поселок активно застраивается. Хороший подъезд. Свет- есть возможность подключения, поселок газифицирован.

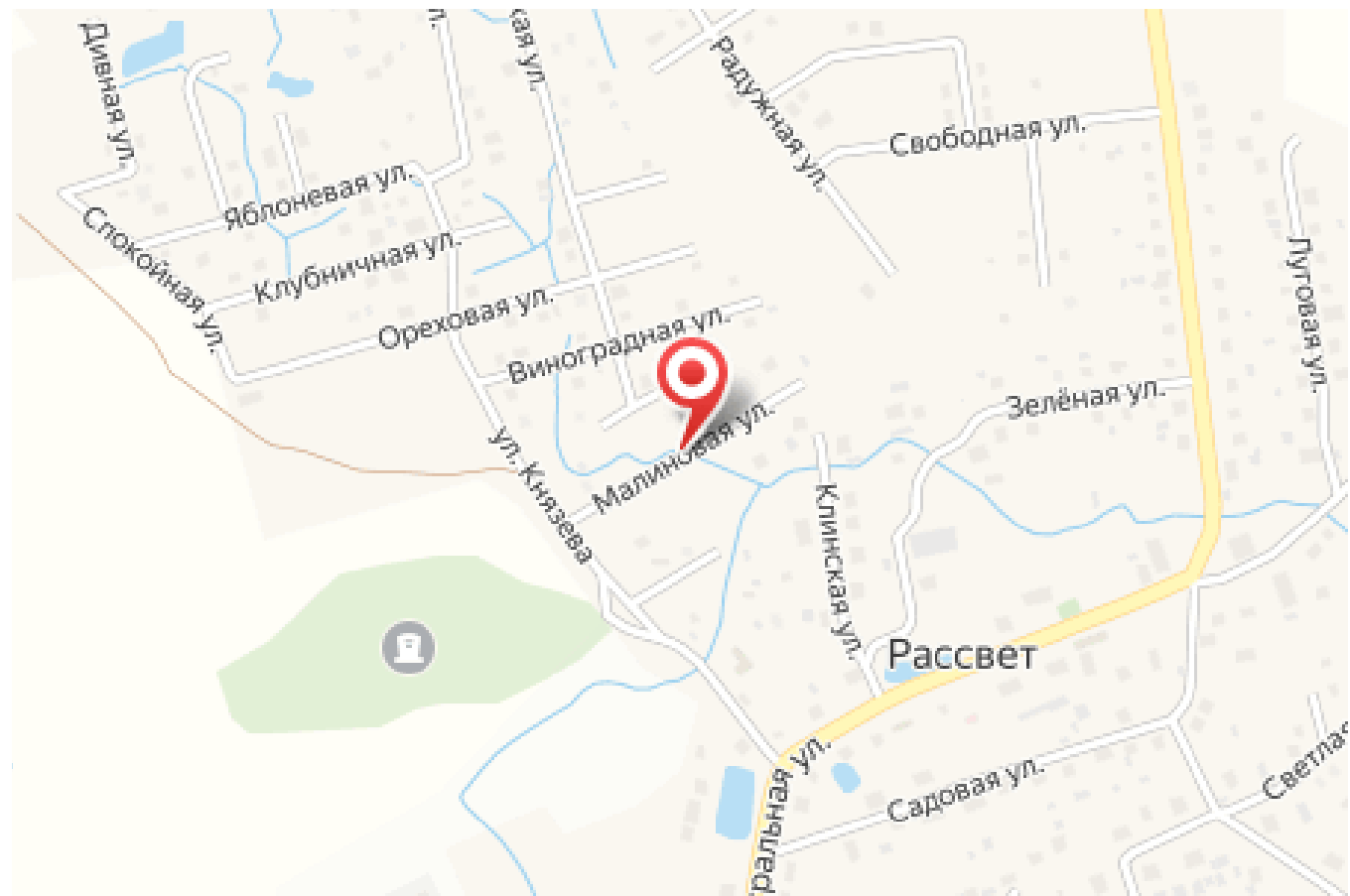

Земельный участок. Категория земель  
индивидуального жилого дома.  
Адрес (местоположение):  
Россия, Калининградская обл., Гурьевск  
Кадастровый (или условный) номер:  
39:03:040025:142  
Существующие ограничения (обремене  
о чем в Едином государственном реестр  
12.03.2014 г. сделана запись регистрац

**АЛЬТЕЗА**

недвижимость и дизайн



Земельный участок 39:03:040025:142  
Калининградская область, Гурьевский район, пос. Рассвет, ул. Малиновая, 2  
Земельный участок для строительства индивидуального жилого дома

→ План КК →

Информация	Услуги
Объект недвижимости	
Земельный участок	
ввой номер:	39:03:040025:142
ввой квартал:	39:03:040025
	Калининградская область, Гурьевский район, пос. Рассвет, ул. Малиновая, 2
уточненная:	1 716 кв. м
	Учтенный

Земли населённых пунктов  
**АЛЬТЕЗА**  
Для строительства индивидуального  
недвижимость и дизайн

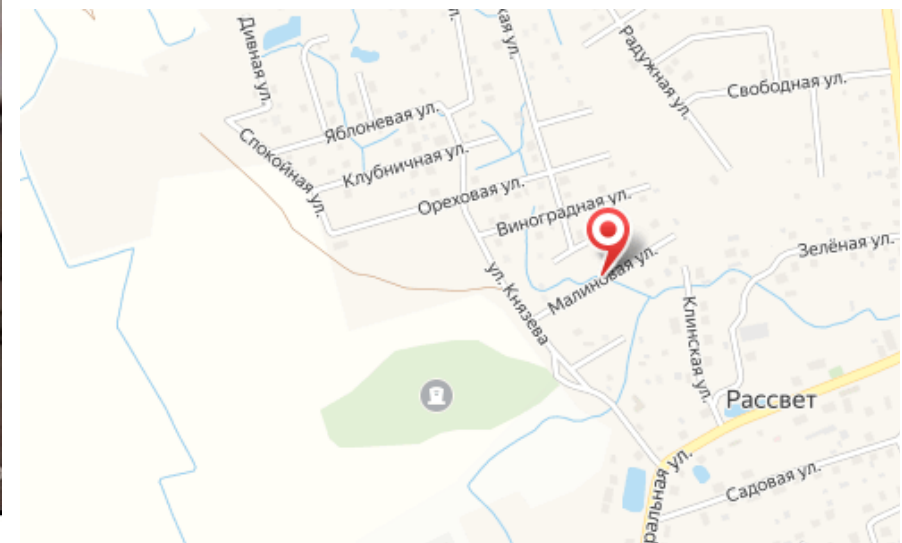
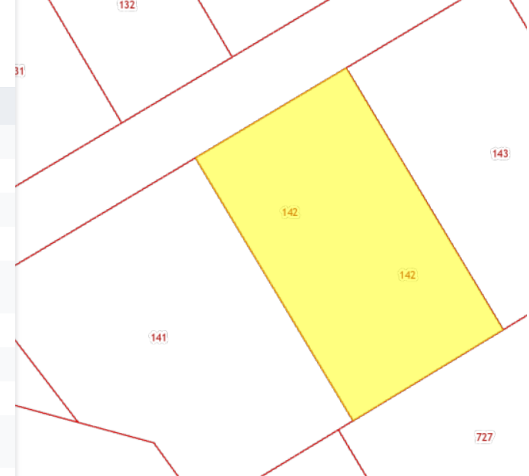

Площадь участка: **17 соток**  
Расстояние до города: **0.1 км**

Тип участка: **ИЖС**



Специалист по недвижимости

**Ситников Андрей Николаевич**

+7(999)255-0778

alteza119@yandex.ru

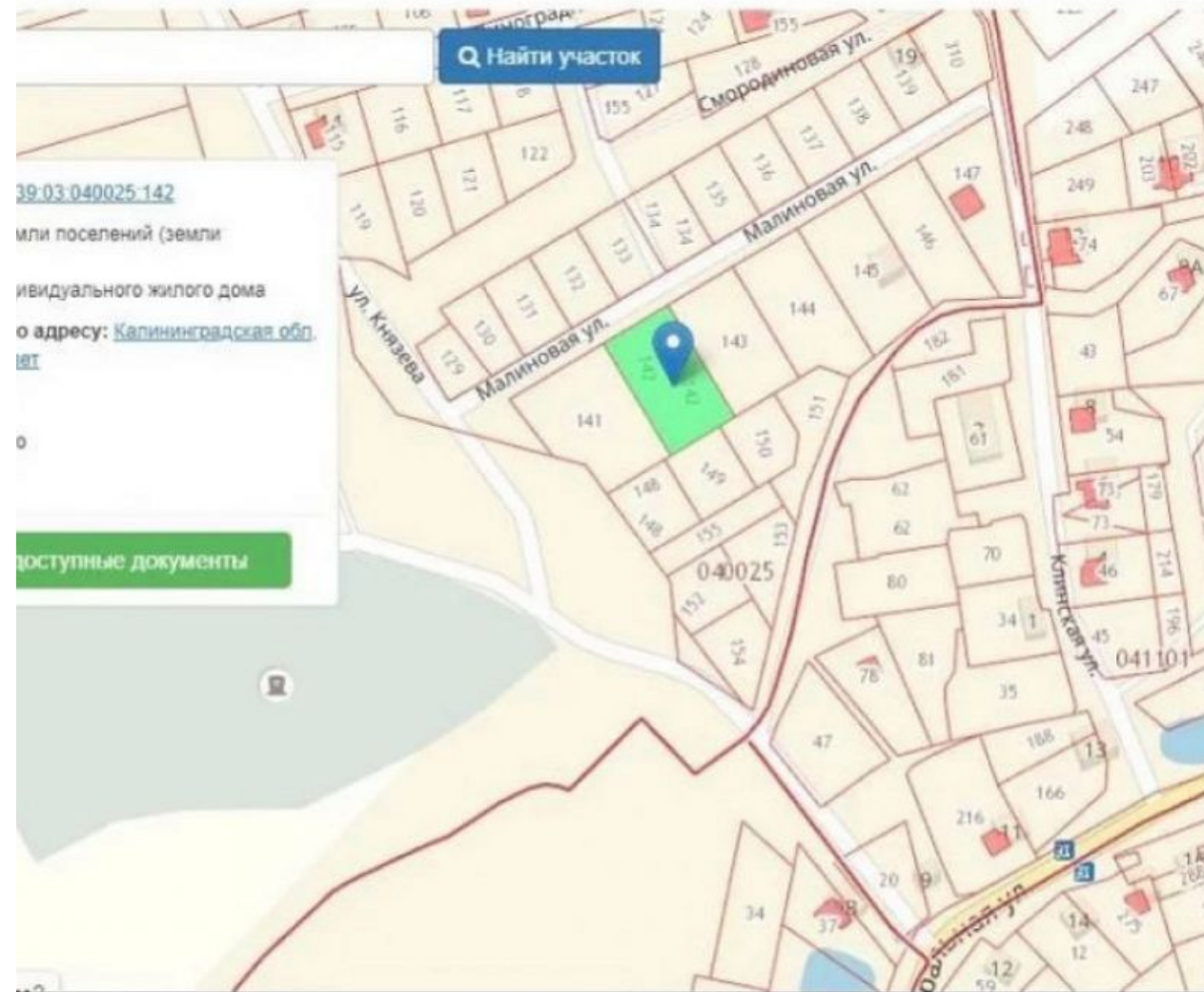

АЛЬТЕЗА

+7 906 210 33 33  
altezarealty.ru  
newprofit39@gmail.com  
г Калининград, ул Сергеева, д 14

