Продажа

таунхаус 170 м² на участке 3.5 сот.

Зеленоградск,

ул Герцена, д 29

₽ 34 000 000

Половина дома в центре Зеленоградска.
В шаговой доступности школа, детский сад, магазины «Спар», «Виктория», жд+ автобусный вокзалы, ФОК, кинотеатр, рынок. До моря 600 метров.

1 этаж.
Кухня-столовая, зал, веранда, туалет, душ.
2 этаж.
3 спальни, гардеробная, туалет, ванная, балкон.
Чердак.
Можно сделать жилую комнату или кабинет (выведены отопление и электричество, есть велюкс)

В доме:
-Автономное газовое отопление.
-Вода центральная (стоит насос подкачки, фильтр грубой очистки)
-Канализация центральная.
-Оптоволоконный интернет (Тис-диалог) и телевидение.

Дом в собственности, земля в аренде 49 лет.

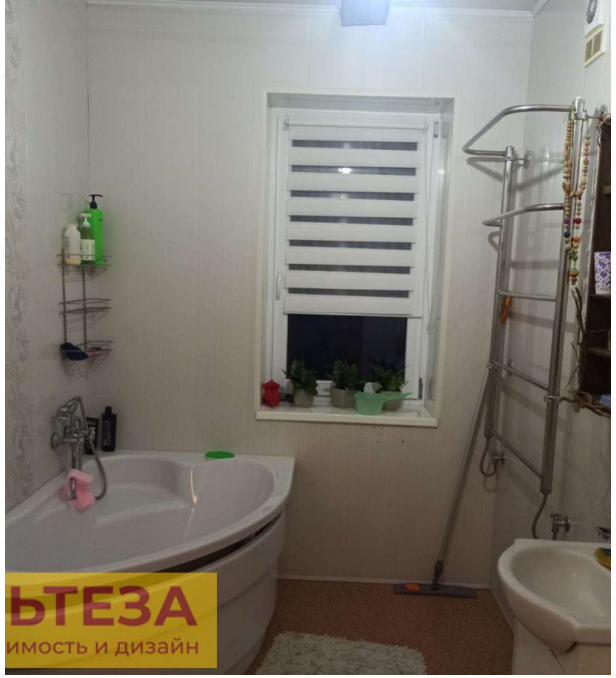

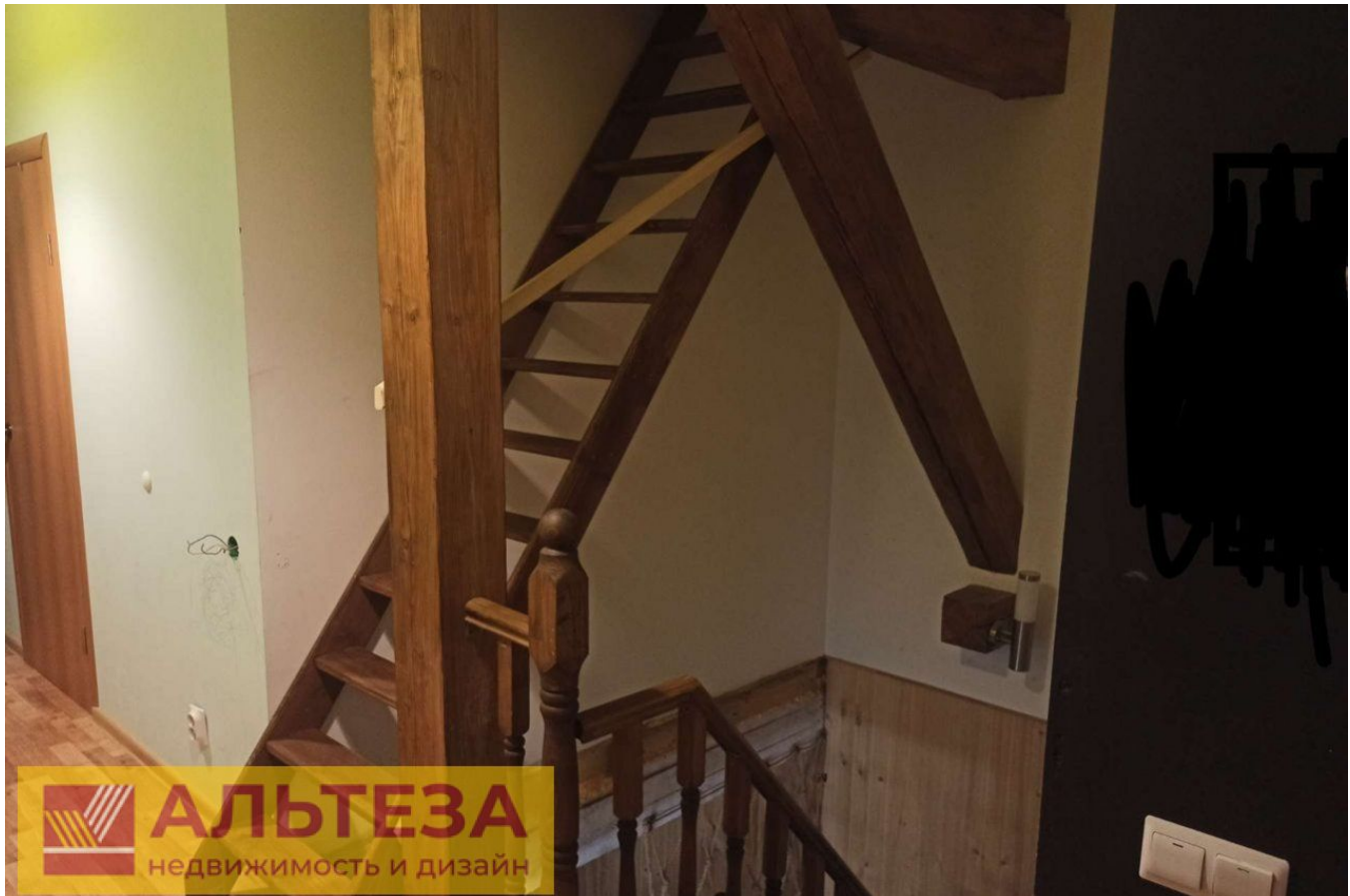

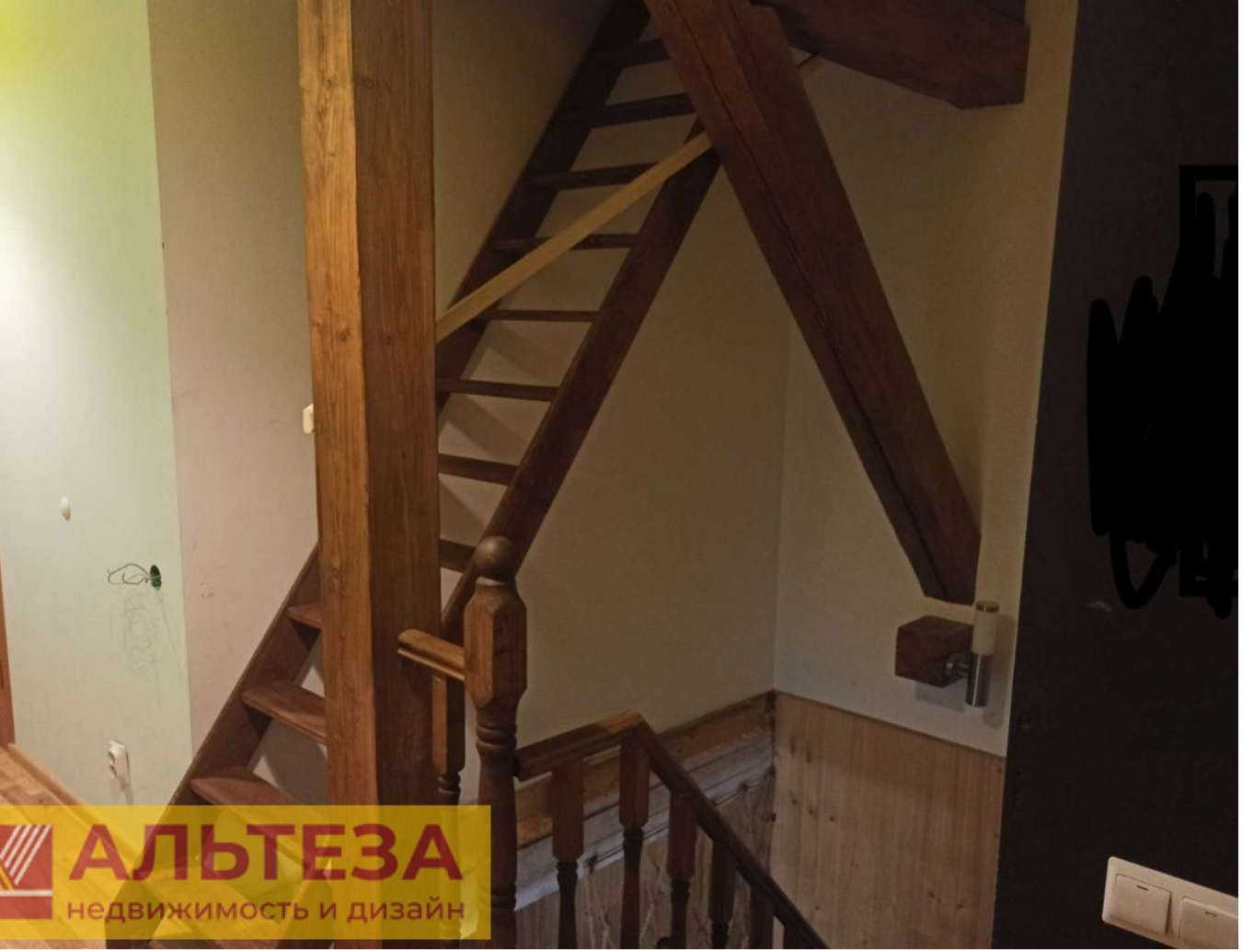

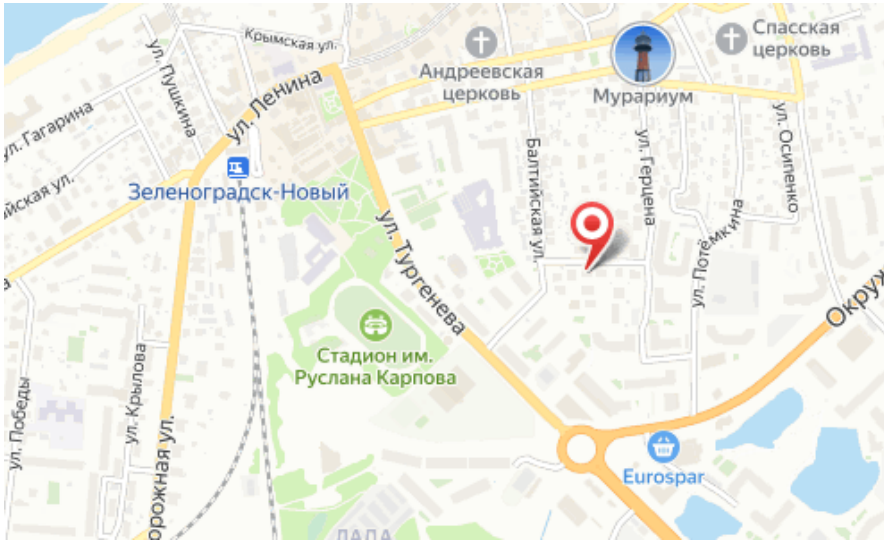

Тип объекта: **таунхаус**
Общая площадь: **170 м²**
Количество этажей: **2**
Тип участка: **ИЖС**
Тип санузла: **Раздельный**

Тип дома: **блочный**
Площадь участка: **3.5 сот.**
Материал стен: **Газоблоки**
Санузел: **в доме**

Специалист по недвижимости

Ситников Андрей Николаевич

+7(999)255-0778

alteza119@yandex.ru

АЛЬТЕЗА

+7 906 210 33 33
altezarealty.ru
newprofit39@gmail.com
г Калининград, пл Победы, д 4А, офис 311