Продажа

дом 72 м² на участке 10 сот.

посёлок Добрино, Добрино

поселок Добрино, ул Веселая,

₽ 2 999 000

Продается дом 2016 г постройки в п.Добрино площадью 72 кв.м. на участке 10 соток 2 комнаты . Без отопления, электричество 15 кВт, водоснабжение — колодец В доме отштукатурены стены, на втором этаже распланированы две комнаты.
ИЖС, Земля в собственности. Участок ровный, сухой .
Магазины в шаговой доступности.
Если Вас заинтересовало наше предложение — звоните!
Показы по предварительной договоренности.
Предлагаем помощь в оформлении ипотеки и полное юридическое сопровождение сделки, работаем с регионами, оформляем сделки on-line. Являемся официальными партнерами всех банков, представленных в нашем регионе. Оформляя ипотеку через нас, вы получаете скидку от 0,3% до 0,7% годовых по процентной ставке.

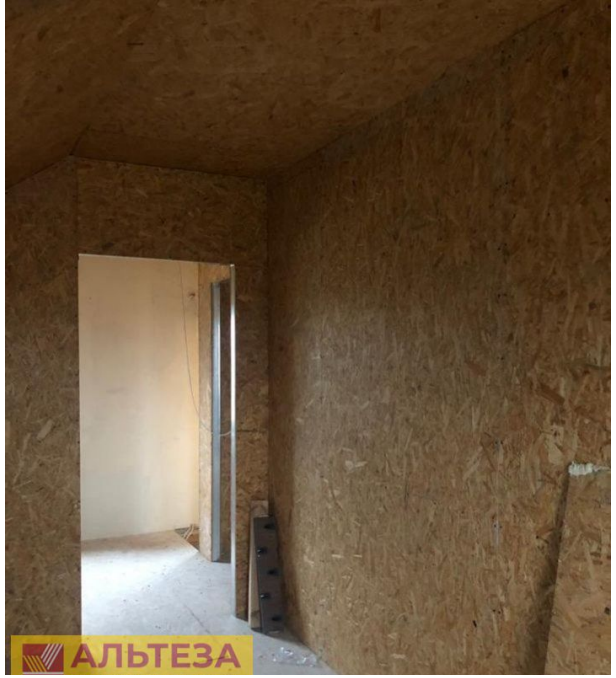

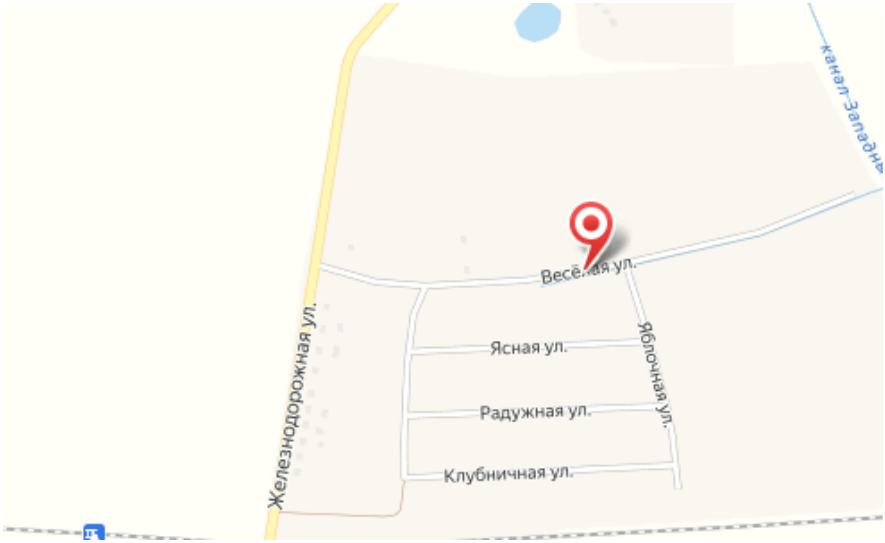

Тип объекта: **дом**
Общая площадь: **72 м²**
Количество этажей: **2**
Тип участка: **ИЖС**
Тип санузла: **Раздельный**

Тип дома: **блочный**
Площадь участка: **10 сот.**
Материал стен: **Газоблоки**
Санузел: **в доме**
Терраса: **нет**

Специалист по недвижимости

Кунцевич Валерий Николаевич

+7(906)235-6905

alteza62@yandex.ru

АЛЬТЕЗА

+7 906 210 33 33
altezarealty.ru
newprofit39@gmail.com
г Калининград, ул Сергеева, д 14